DIPLOMA DE POSGRADO UNIVERSITARIO EN PSICONEUROINMUNOENDOCRINOLOGÍA Y NUTRICIÓN ORTOMOLECULAR 3ª Edición - PNIE

DURACIÓN y CALENDARIO: 1.175 horas (47 ECTS)
303h Presenciales y 872h de estudio y preparación del caso de la evaluación.

- **SEMINARIO 1:** 20, 21, 22 y 23 Noviembre 2014
- **SEMINARIO 2:** 20 y 21 Diciembre 2014
- **SEMINARIO 3**: 16 y 17 Enero 2015
- **SEMINARIO 4:** 07 y 08 Febrero 2015
- **SEMINARIO 5:** 07 y 08 Marzo 2015
- **SEMINARIO 6:** 11 y 12 Abril 2015
- **SEMINARIO 7:** 08 y 09 Mayo 2015
- **SEMINARIO 8:** 30 y 31 Mayo 2015
- **SEMINARIO 9:** 20 y 21 Junio 2015
- **SEMINARIO 10:** 17, 18 y 19 Julio 2015
- **SEMINARIO 11:** 4, 5 y 6 Septiembre 2015
- **SEMINARIO 12:** 19 y 20 Septiembre 2015
- **SEMINARIO 13:** 2, 3 y 4 Octubre 2015
- **SEMINARIO 14:** 31 Octubre y 1 Noviembre 2015
- **EVALUACIÓN:** A CONVENIR

El curso Experto en Psiconeuroinmunoendocrinología y Nutrición Ortomolecular, cuenta con la colaboración y confianza de Asociaciones, Laboratorios, médicos y otros profesionales de primer nivel estatal y del extranjero que formarán durante algo más de un año nuevos profesionales especialistas en PNIE de una forma contrastada.

A lo largo de todos los seminarios se pondrán las bases para llegar a una visión integral de la salud valorando la interrelación del sistema inmune y endocrino con los aspectos biológicos y aspectos psicosociales del individuo como factores de salud y enfermedad.

DIRIGIDO A: El curso está dirigido a Médicos, homeópatas, psicólogos, psiquiatras, Biólogos, dietistas, Farmacéuticos, fisioterapeutas, osteópatas, Naturopatas y a cualquier profesional Diplomado en el campo de las ciencias de la salud

KenZen Cursos y formación

FILOSOFIA KENZEN, S.L. Passeig Vapor Gran, 22 08221 Terrassa (Barcelona)
Tel: 93 783 38 38 E-mail: info@kenzensalut.com Web: www.cursosfisiosysalud.com

Universitat de Barcelona
IL3 Institut de Formació Contínua

OBJETIVOS:

El objetivo global de los ponentes será analizar la evidencia existente en torno a la PNIE en el proceso de salud y enfermedad para que los nuevos profesionales en PNIE puedan responder a:

1. Los hábitos alimentarios y su influencia en todos los aspectos de la salud. Nutrición óptima personalizada, también conocida como la nutrición funcional.

2. Impacto de la interrelación del Sistema Nervioso, el Sistema Inmune y el Sistema Endocrino en el individuo.
   - Regeneración del tejido conjuntivo y readaptación a la actividad física en deportistas de élite.
   - Como se comunica el S.Immune y el S.Nervioso.
   - La relación del estrés y la depresión con el S.I.
   - Las bacterias, parásitos y hongos en un equilibrio simbiótico dentro del sist neurológico intestinal y su relación con el Servicio Inmune.

3. Diagnóstico y tratamiento integrador de enfermedades endocrinas, neuropsicologicas y dolor crónico.

MÓDULO 1 - Introducción a la Psico-neuro-inmuno-endocrinologia (PNIE) y sus bases Neurobiofisiológicas (5 ECTS)

SEMINARIO 1a - La Psico-neuro-inmuno-endocrinologia (PNIE)

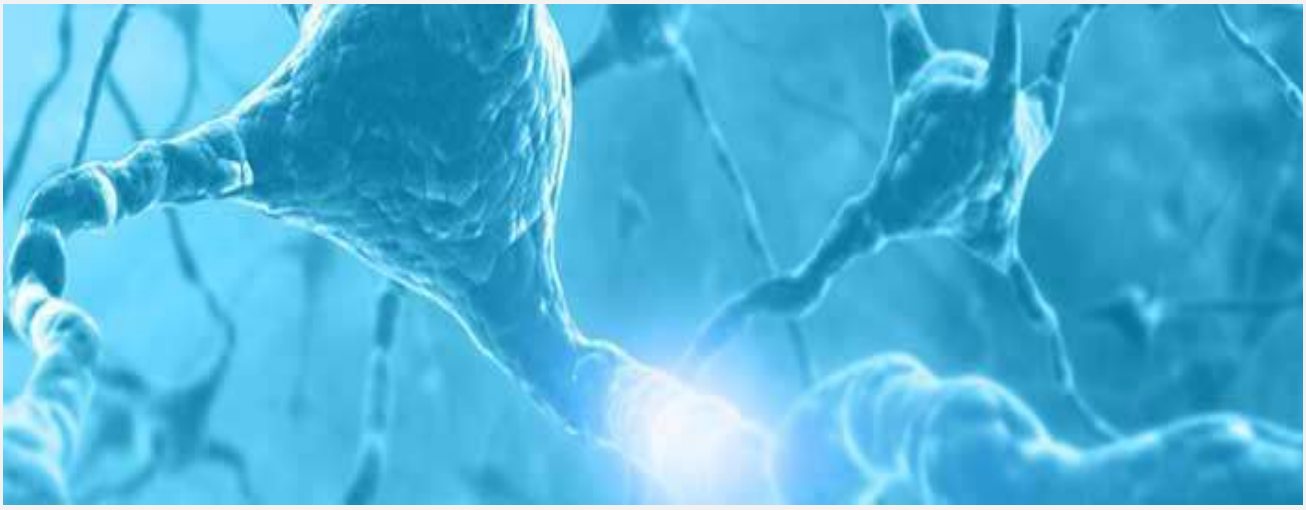

Duración: 5h presenciales. 20h Estimadas de estudio ya que es preciso, para el adecuado desarrollo del posgrado, asentar sólidamente las bases y terminología bioquímica y fisiológica citada.
Fecha: Jueves 20 de noviembre de 2014
Horario: de 15:00h a 20:00h
Objetivos:

- Aprender a Integrar las emociones y el Sistema Inmune y el Sistema Endocrino
- Aprender a Integrar a nivel PsiconNeuroInmunoEndocrinológico.

Temario

- Presentación del curso
- Que es la PNIE? Niveles de acción de la PNIE
- Conceptos básicos *(Pensamientos y creencias del Sistema Inmune)*
- Bases Neuropsicológicas, divisiones didácticas del cerebro, "el sexo del cerebro"
- Terminología en el la PNIE
- Base Bioquímica
- La suplementación, sus necesidades e individualidad bioquímica.
- Revisión de estudios recientes

Profesores:

Xevi Verdaguer Renart:

Fisioterapeuta col. 1468, PsicoNeuroInmunólogo, Posturólogo. Hypnosis Ericksoniana. Acupuntura. Especialista en osteopatía Cráneo Mandibulares y Cráneo Cervicales. Co-Director del curso Experto en PsicoNeuroInmunoendocrinología y nutrición Ortomolecular, del Curso de Posturología Integrativa. Director del Curso "Estudi i Tractament CraniMandibular i CraniCervical i Dolor Orofacial. Docente al Máster Europeu de Dolor Orofacial y CraneoMandibular de Madrid

Esther Perarnau Pujol:

Fisioterapeuta col. 1637 y Especialista en Psiconeuroinmunología, Integrative Manual Therapy, Posturóloga y Directora del curso de Tratamiento integral del dolor crónico y del estrés y su bases psiconeuroinmunoendocrinas.

Co-Directora del curso Experto en PsicoNeuroInmunoendocrinología y nutrición Ortomolecular

MÓDULO 1 - Introducción a la Psico-neuro-inmuno-endocrinologia (PNIE) y sus bases Neurobiofisiológicas (5 ECTS)

SEMINARIO 1b - Antropología y Medicina Evolutiva

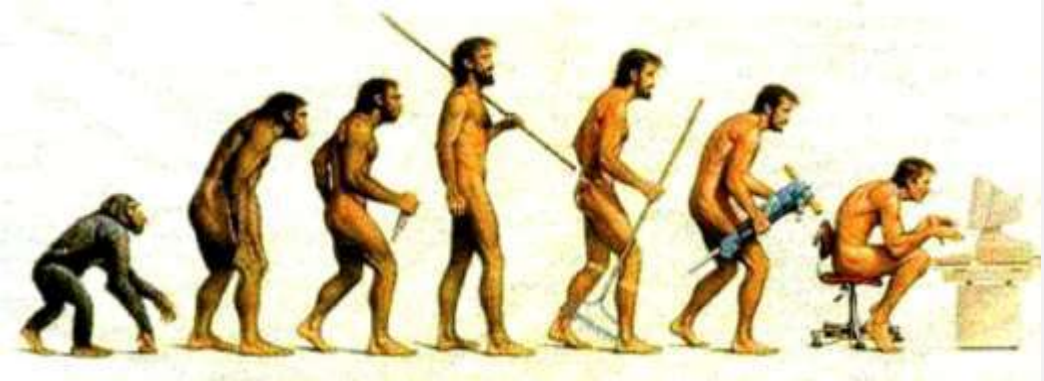

Duración: 10h presenciales. 30h Estimadas de trabajo autónomo y dirigido
Fechas: viernes 21 de noviembre de 2014
Horario: 9:00h a 14:00h y de 15:00h a 20:00h
Objetivos:

- Contextualizar los contenidos de los seminarios del curso.
- Relacionar la importancia estos contenidos con la salud.
- Adquirir conocimientos básicos sobre materias que se desarrollarán posteriormente.
- Saber vincular los problemas de salud con la antropología, la nutrición y la genética.

Competencias:

- Comprender los aspectos relacionados con la enfermedad.
- Comprender el alcance de nuestras actuaciones.
- Saber cómo y cuándo aplicar los conocimientos adquiridos.
- Conocer los aspectos generales de un abordaje valorativo integral.

Temario

Primera parte:

1. Breve paso por la historia para entender el estado metabólico actual.
2. Relacionar el estado metabólico con las enfermedades, las alteraciones musculoesqueléticas y la pérdida de funcionalidad.
3. Concepto de regeneración y degeneración vinculado con hábitos sociales, la genética y la esperanza de vida.
4. Los diferentes tipos de dietas y los hábitos alimenticios actuales en contraposición a la información de nuestros genes.

Segunda Parte:

1. Introducción a algunos nutrientes en relación a la inflamación.
2. Artrosis y artritis en relación con la obesidad.
3. Dolor en relación a la conducta y la nutrición.

Tercera Parte:

1. Conceptos básicos de la nutrición:
   Agua, Hidratos de Carbono, Proteínas, Lípidos, Minerales y Grupos de alimentos.
2. Fisiología de la nutrición.

Profesor:

Patrick Pons Camps

Graduado en Fisioterapia. Máster Universitario en Investigación en Atención Primaria. Especialista universitario en Terapia Regenerativa. Postgrado en terapias miofasciales y postgrado de fisioterapia en el deporte. Profesor de la Facultat d'Infermeria i Fisioteràpia de la Universitat de Lleida.

MÓDULO 1 - Introducción a la Psico-neuro-inmuno-endocrinologia (PNIE) y sus bases Neurobiofisiológicas (5 ECTS)

SEMINARIO 1c - Nutrición sana y equilibrada en base a la Psico-neuro-inmuno-endocrinología

PATROCINA:

En este seminario se ofrecerá un CATERING de degustación a cargo de MIREIA con productos Veritas

En este seminario se propone una nutrición sana, funcional y equilibrada fuera de toda moda pasajera, cimentada con criterios científicos actuales y con los de la globalizadora Medicina Tradicional China, conjugados con sentido común. Con estos criterios, cobran importancia no solo los nutrientes sino también los alimentos que los contienen. Se cuestionan alimentos muy habituales en la alimentación actual y se resaltan alimentos muy interesantes desconocidos u olvidados. La nutrición equilibrada y saludable se consigue eliminando lo que, de forma genérica, perjudica y comiendo un conjunto de alimentos adaptados al clima y a la naturaleza de la persona.

Objetivo: Conseguir unas bases teóricas para poder ser crítico a la hora de escoger los alimentos, aprender lo que se considera una alimentación sana, funcional y equilibrada y a tener una visión científica y global sobre la alimentación.
Duración: 15h presenciales. 45 horas estimadas de trabajo dirigido
Fecha: Sábado y Domingo 22 y 23 de noviembre de 2014
Horario: Sábado de 9:00 a 14:00 y de 15:00 a 20:00. Domingo de 9:00 a 14:00
Temario

1. Importancia de la alimentación en la salud
2. El problema de la alimentación actual
3. Explicación de distintos tipos de dietas:
   vegetariana, vegana, macrobiótica, crudívora, dieta según la evolución, dieta según el grupo sanguíneo.
4. ¿Qué es una dieta equilibrada?
5. Dos nutrientes importantes: las proteínas y la vitamina B12
6. Examinando algunos alimentos: azúcar, leche, soja amarilla, carne, pescado
7. Alimentos de especial interés: *algas marinas, semillas de sésamo, mijo, alfrofón, quinoa, germinados*
8. Cómo hacer una buena evaluación dietética
9. Ejemplo de dietas equilibrada
10. Individualizar la dieta: análisis según la Medicina Tradicional China (dietas frescas, neutras, calientes).

Profesoras:

Lucía Redondo Cuevas

Diplomada en Dietética y nutrición y Máster en Nutrición y Metabolismo por la UB. Graduada en Medicina tradicional china y Nutrición ortomolecular. Profesora de Nutrición del ciclo formativo de dietética en el IFPS Roger de Llúria. Autora del libro "Tratamientos naturales al alcance de todos".

Olga Cuevas Fernández

Doctora en Bioquímica. Especialista en Alimentación y Salud. Directora de la IFPS Roger de Llúria. Autora de los libros "El equilibrio a través de la alimentación" y "Tratamientos naturales al alcance de todos".

MÓDULO 2 - Patología Inflamatoria, Deporte y Estrés (8 ECTS)

SEMINARIO 2 - Estrés y sus bases Psico-neuro-endocrina-inmunológicas

Duración: 15 horas presenciales. 45 horas de trabajo dirigido y autónomo
Fecha: Sábado y Domingo 20 y 21 de diciembre de 2014
Horario: Sábado de 9:00 a 14:00 y de 15:00 a 20:00. Domingo de 9:00 a 14:00

PATROCINA

100% natural

Nature's Plus
The Energy Supplements
Distribuido en España por Natur Import

Objetivos:

1. Aplicar métodos específicos de intervención para promover hábitos de vida saludables, en relación al estrés, mediante la educación para la salud
2. Describir y aplicar procedimientos adecuados de valoración, con el objetivo de determinar el grado de afectación y su posible repercusión funcional
3. Establecer la hipótesis diagnóstica más adecuada
4. Definir los objetivos generales y específicos para la aplicación del tratamiento más adecuado en las alteraciones por distrés.

Competencias:

1. Comprender las bases fisiológicas del estrés
2. Identificar los efectos del estrés sobre la estructura y función del cuerpo humano
3. Conocer e identificar la disfunción de los diferentes sistemas del cuerpo humano en situación de distrés
4. Desarrollar una concepción biopsicosocial de la persona relacionando estructura, función, conducta y contexto, así como saber las repercusiones que tiene el distrés sobre el halostàsi
5. Analizar y sintetizar
6. Organizar y planificar
7. Razonar con sentido crítico
8. Desarrollar estrategias de aprendizaje autónomo

Temario:

1.- Introducción y Tipos de estrés
2.- Concepto de agente estresante o estresor
3.- Factores que condicionan la capacidad adaptógena
4.- Fisiología del estrés
(*Fase de Alarma, Fase de resistencia / adaptación y Fase Agotamiento*)
5.- Hipoxy Stress Reaction
6.- Estrés: relación con el sistema inmune
7.- Estrés: sistema Gastrointestinal y estrés
8.- Estrés: relación con el sueño
9.- Estrés: relación con la obesidad
10.- Estrés: relación con la patología cardiovascular
11.- Estrés: relación con la longevidad
12.- Estrés: relación con el sexo y la reproducción
13.- Estrés: relación con la memoria
14.- Estrés: relación con el dolor
15.- Diagnóstico del estrés
(*Síntomas, Estudio Biológico del estrés, Pruebas diagnósticas*)
16.- Tratamiento del estrés
(*Hábitos de vida, Suplementación y Terapias complementarias*)

Profesores:

Francesc Rubi y Carnacea

Graduado en Fisioterapia. Especialista en Terapias Miofasciales. Especialista universitario en Terapia Regenerativa. Especialista en Fisioterapia del deporte. Profesor de l'escola de fisioterapia de Manresa y de la facultad de enfermería y fisioterapia de Lérida

Esther Perarnau Pujol:

Fisioterapeuta col. 1637 y Especialista en Psiconeuroinmunología, Integrative Manual Therapy, Posturóloga y Directora del curso de Tratamiento integral del dolor crónico y del estrés y bases psiconeuroinmunoendocrinas.

Co-Directora del curso Experto en PsicoNeuroInmunoendocrinología y nutrición Ortomolecular

MÓDULO 2 - Patología Inflamatoria, Deporte y Estrés (8 ECTS)

SEMINARIO 3a - Regeneración del tejido conjuntivo, readaptación a la actividad física y preparación en deportistas de élite

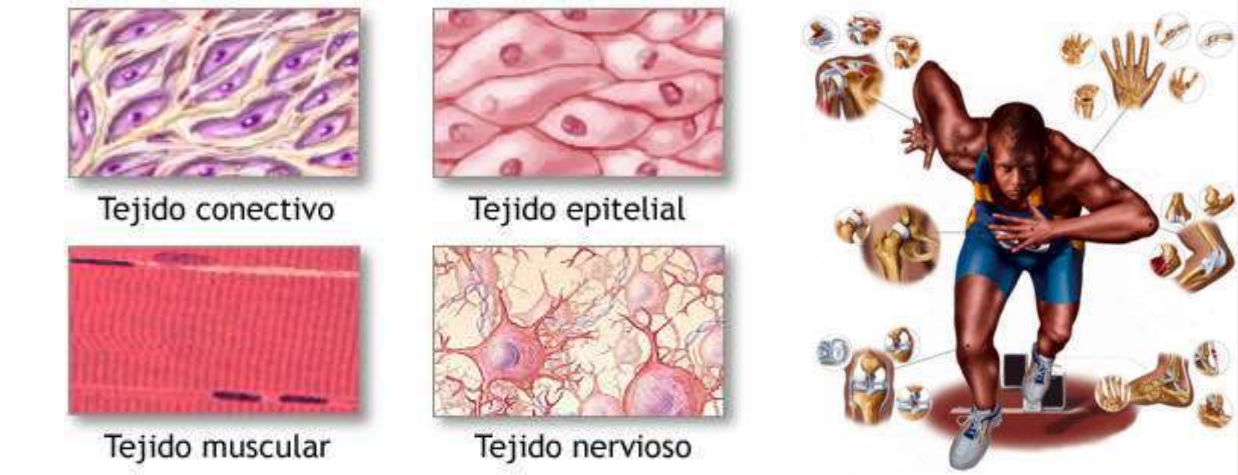

Duración: 10h presenciales. 25 horas estimadas de trabajo autónomo
Fecha: Viernes 16 de Enero de 2015
Horario: De 9:00 a 15:00 a 20:00

Objetivos:

- Dotar al al alumno de la información precisa para que adquiera mayor conocimiento de la composición histológica del tejido conjuntivo, así como de la regeneración del mismo.
- Aprender las bases para una correcta readaptación. Qué es la readaptación deportiva? Por qué y para qué se utiliza?

Competencias:

El alumno afronta la patología desde un punto de vista diferente. Conoce el tipo de tejido que se está encontrando en cada momento, y es capaz de emplear todas las medidas necesarias para regenerarlo, con el fin de lograr una correcta recuperación del mismo.

Temario:

1. EL TEJIDO CONJUNTIVO
   - *1.1. Composición histológica.*
   - *1.2. Importancia del Zinc.*
   - *1.3. Síntomas de déficit de Zinc.*
   - *1.4. Importancia de la vitamina C.*
   - *1.5. Síntomas de déficit de vitamina C.*
   - *1.6. Ácido láctico.*
   - *1.7. Ciclo de Krebs.*
   - *1.8. Propiedades del tejido conjuntivo.*
   - *1.9. Factores degeneradores o limitantes del turn over del TC.*
   - *1.10. Síntomas por deshidratación.*
   - *1.11. Factores regeneradores del TC.*
2. REGENERACIÓN Y TRATAMIENTO DE:
   - *2.1. Tejido óseo.*
   - *2.2. Cartílago.*
   - *2.3. Ligamento.*
   - *2.4. Músculo.*
3. READAPTACIÓN EN DEPORTISTAS DE ELITE.
   - *3.1. Incidencia de lesiones en deportistas.*
   - *3.2. Localización más habitual.*
   - *3.3. Momento de aparición de la lesión.*
   - *3.4. Intervención asociada a la prevención de lesiones deportivas.*
   - *3.5. Proceso de readaptación a la competición.*

PATROCINA

LCN LABORATORIO COMPLEMENTOS NUTRICIONALES

Profesor:

José Mª Sánchez Pérez

Fisioterapeuta de la Selección Española Sénior de Baloncesto. Fisioterapeuta del 1º Equipo, en liga ACB, del Club Baloncesto Gran Canaria Máster Profesional en Alto Rendimiento en Deportes de Equipo de la Fundación FC Barcelona y el INEF de Barcelona.

MÓDULO 2 - Patología Inflamatoria, Deporte y Estrés (8 ECTS)

SEMINARIO 3b - Estrategias nutricionales y de ejercicio físico en el mantenimiento de la masa muscular

Duración: 10h presenciales. 35 horas estimadas de trabajo autónomo

Fecha: Sábado 17 de Enero de 2015

Horario: De 9:00 a 15:00 a 20:00

Objetivos:

- Conocer la importancia de una adecuada composición corporal y el papel que juegan el componente muscular, adiposo etc. en la salud y la enfermedad.
- Estrategias para la optimización de la masa muscular

Competencias:

- Saber aplicar los métodos de estudio de composición corporal que permitan discriminar distintos componentes
- Interpretar parámetros analíticos asociados a desgaste o ganancia muscular y su repercusión clínica
- Poder personalizar estrategias nutricionales y de suplementación asociadas a mejora en componente muscular

Temario:

1. Músculo en ejercicio: modelo de homeóstasis a través de la hormesis
2. Efecto Hermético del ejercicio. Modulación de la inflamación a través del ejercicio
3. Biomarcadores asociados a síntesis y catabolismo muscular
4. Síntesis de proteína muscular: "MPS" Como estimularla. Ejercicio y dieta
5. Ayudas nutricionales con efecto en la síntesis de proteína muscular: leucina, omega 3 vitamina D...

Profesora:

Dra. Mª Antonia Lizarraga Dallo

Licenciada en Medicina y Cirugía por la Universidad de Navarra.
Especialista en Medicina de Educación Fisica y Deporte por la Universidad de Barcelona
Máster en Nutrición y Ciencias de los alimentos Universidad de Barcelona

Profesora del Grado de Nutrición Humana y Dietética Universitat de Barcelona. Profesora en diferentes cursos, masters y postgrados relacionados con la Nutrición y la Actividad física en las distintas etapas de la vida.
Consulta y asesoramiento nutricional a deportistas

MÓDULO 2 - Patología Inflamatoria, Deporte y Estrés (8 ECTS)

SEMINARIO 4 - Tratamiento de la patologías inflamatoria y dolor crónico

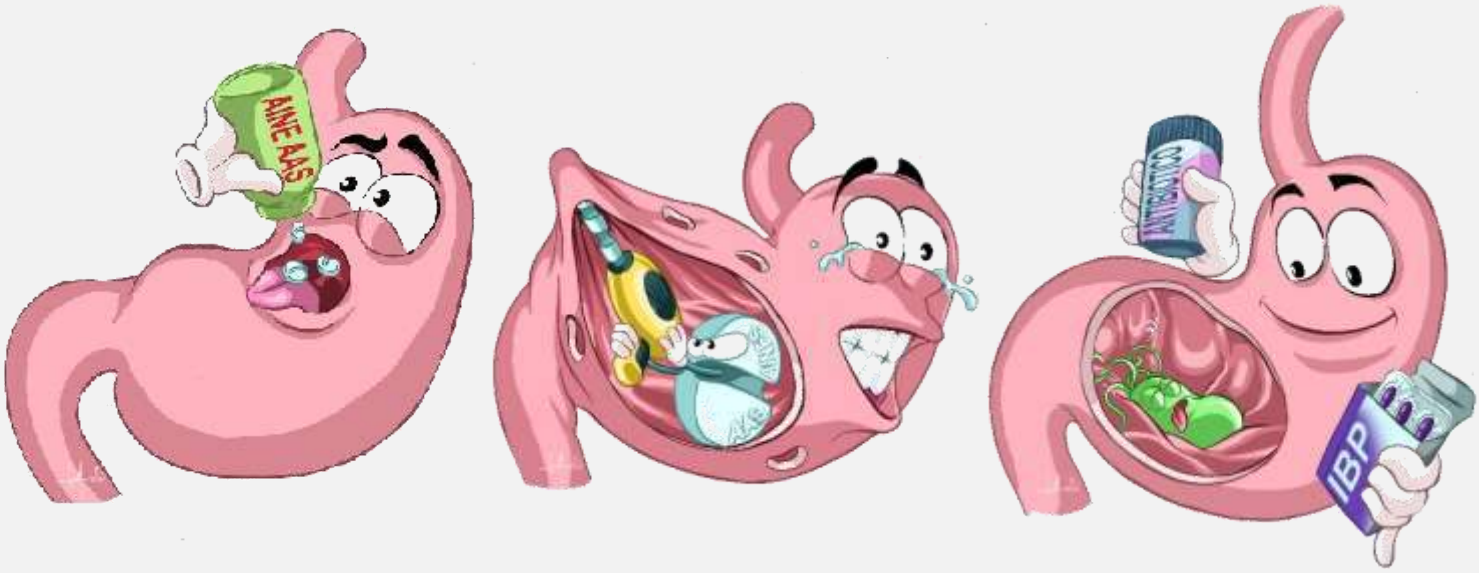

Duración: 15 horas presenciales. 45 horas estimadas de trabajo autónomo y dirigido

Fecha: Sábado y Domingo 7 y 8 de Febrero de 2015

Horario: Sábado de 9:00 a 14:00 y de 15:00 a 20:00. Domingo de 9:00 a 14:00

PATROCINA:

Objetivos:

1. Identificar factores de riesgo de salud, considerando los aspectos físicos, psicológicos y sociales del paciente.
2. Definir mecanismos funcionamiento de sustancias opioides y efectos secundarios
3. Definir la historia, la situación actual y la perspectiva futura de los medicamentos antiinflamatorios no esteroideos (AINEs).
4. Definir los mecanismos de funcionamiento de los AINEs y sus efectos secundarios
5. Adquirir una comprensión racional, completa e integrada de los mecanismos de funcionamiento del dolor y la inflamación.
6. Obtener una visión biopsicosocial que integre de manera holística los distintos mecanismos neurofisiológicos del dolor y la inflamación en el cuerpo humano.
7. Saber describir y explicar los mecanismos básicos de funcionamiento de la nocicepción y la inflamación neurogénica.

Competencias:

1. Conocer los conceptos básicos relacionados con el tratamiento farmacológico del dolor agudo y crónico.
2. Conocer e identificar la morfología, estructura y función del sistema nociceptivo.

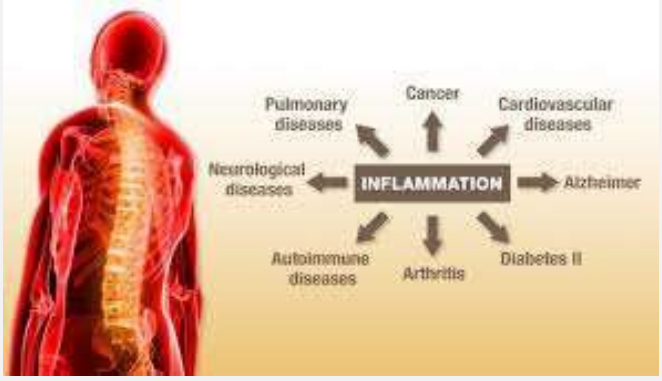

KenZen Cursos y formación

FILOSOFIA KENZEN, S.L. Passeig Vapor Gran, 22 08221 Terrassa (Barcelona)
Tel: 93 783 38 38 E-mail: info@kenzensalut.com Web: www.cursosfisiosysalud.com

Universitat de Barcelona
IL3 Institut de Formació Contínua

MÓDULO 2 - Patología Inflamatoria, Deporte y Estrés (8 ECTS)

SEMINARIO 4 - Tratamiento de la patologías inflamatoria y dolor crónico

Temario:

- Introducción
- Mecanismos periféricos relacionados con en el proceso del dolor
- Receptores sensoriales y Nocicepción
- Neurotransmisores de las fibras aferentes primarias
- Sustancias activadoras no neuronales y mediadoras inflamación
- Sensibilización periférica
- Sensibilidad química y activación directa/indirecta de los nociceptores
- El reflejo axonal
- Mecanismos centrales de la transmisión nociceptiva: asta dorsal de la médula espinal
- Neurotransmisores de la médula espinal
- Sensibilización central y los fenómenos de wind-up y long-term potentiation (LTP)
- Mecanismos relacionados con la sensibilización central
- Células gliales y dolor
- Mecanismos inhibitorios en el asta dorsal (AD)
- Mecanismos centrales de la transmisión nociceptiva: modulación del dolor segmentario y supraespinal
- Modulación descendente del dolor
- Dolor y estado emocional
- Resoliomics. El papel clave de la alimentación y suplementación natural para la resolución final de la inflamación. Interacción de las substancias pro-inflamatorias y las substancias resolutorias de la inflamación con el Sistema inmune y el sistema nervioso simpático. Resolvemos dolores crónicos.

Profesores:

Fran Valenzuela Pascual

Diplomado en fisioterapia por Universidad de Zaragoza.

Master en tratamiento del dolor por la University of Edinburgh. Doctorando Universidad Lleida. Profesor colaborador Universidad Lleida y FUB.

Xevi Verdaguer Renart

Fisioterapeuta, Posturólogo PsicoNeuroInmunólogo, Acupuntura e Hypnosis Ericksoniana.

Especialista en osteopatía Cráneo Mandibulares y Cráneo Cervicales.

Co-Director Posgrado PNIE. Director del Curso de Posturología Integrativa y del "Estudi i Tractament CraniMandibular i CraniCervical i Dolor Orofacial. Docente al Máster Europeu de Dolor Orofacial y CraneoMandibular de Madrid

MÓDULO 3 - Micro-Inmunoterapia y Sistema Nervioso (5 ECTS)

SEMINARIO 5a - Terapia del Siglo XXI: La Micro-Inmunoterapia

La Micro-Inmunoterapia está basada en la utilización de ácidos nucleicos y sustancias inmunocompetentes altamente diluidos según la galénica homeopática y se dirige a todas las patologías que implican un aspecto inmunitario. Es inocua y carece de efectos secundarios. La comprensión del funcionamiento del sistema inmunitario permite situar mejor la acción de la Micro-Inmunoterapia que se apoya en los últimos descubrimientos en inmunología.

Duración: 10 horas presenciales. 30 horas estimadas de trabajo autónomo y dirigido

Fecha: Sábado 7 de marzo de 2015

Horario: Sábado de 9:00 a 14:00 y de 15:00 a 20:00. Domingo de 9:00 a 14:00

Objetivos:

1.- Conocer las implicaciones de la inmunidad en la respuesta diferencial y su aplicación práctica para el beneficio del paciente y de la sociedad en general.

2. - Proporcionar las bases conceptuales para el desarrollo de un espíritu crítico respecto a las evidencias y las implicaciones de la inmunología en la medicina personalizada

3. - Dotar a los profesionales involucrados los conocimientos y las evidencias actuales en este ámbito

4. - Integrar los conocimientos actuales en Microinmunoterapia para su pràctica

5. - Ser partícipes de la reducción en el coste sanitario que implica la buena aplicación de la microinmunoterapia

Comptetencias:

1.- Evaluar funcionalmente la inmunología clínica a la luz de la práctica clínica habitual, teniendo en cuenta los factores ambientales y su implicación en la adecuada gestión del paciente.

2. - Saber utilizar las herramientas biológicas para optimizar la prescripción y orientar la terapéutica inmunológica.

Temario:

1.- Reforzar el Sistema Inmunitario en las patologías agudas: Aportación de la Micro-Inmunoterapia"

- Introducción general a la Micro-Inmunoterapia
- Un enfoque práctico al Sistema Inmunitario
- Las 7 herramientas de la Micro-Inmunoterapia
- Aportación de la Micro-Inmunoterapia en patologías agudas

2.- Aportación de la Micro-Inmunoterapia en las Patologías crónicas: herramientas biológicas específicas utilizadas como ayuda al diagnóstico

- El Perfil proteico y la electroforesis
- El Tipaje Linfocitario (presentación gráfica)
- Las serologías (caso particular del EBV y otras serologías)
- Aportación de la Micro-Inmunoterapia en el tratamiento de Patologías crónicas (ejemplos)

3.- La Microinmunoterapia: Apoyo a la inmunidad para una longevidad saludable

Dra. Josepa Rigau i Mas

Licenciada en Medicina y Cirugía en 1985 por la Universidad de Barcelona. Doctorada Cum Laudem por la Universidad Rovira i Virgili, Tarragona en 1996.

Especialista Universitario y Master en Medicina Biológica y Antienvejecimiento por la Universidad de Alcalá de Henares en 2005-2007. Sus conocimientos y su experiencia en Micro-Inmunoterapia le han permitido convertirse en formadora para la Asociación Española de Micro-Inmunoterapia (AEMI).

MÓDULO 3 - Micro-Inmunoterapia y Sistema Nervioso (5 ECTS)

SEMINARIO 5b - Drenaje de Vacunas

En la Suiza de los años 60 el Dr. Senn instaura la Ley de Barreras. Esta ley es una prolongación contemporánea de la homeopatía clásica y unicista de S. Hanneman que parte del principio que la energía vital del organismo está obstaculizada por blocajes sucesivos ocasionados por la intoxicación de medicamentos, enfermedades antiguas mal curadas, enfermedades crónicas subyacentes y la administración de vacunas. El organismo no es capaz de eliminar estos blocajes por si sólo por eso existen los drenajes de vacunas.

Duración: 5 horas presenciales. 15 horas estimadas de trabajo autónomo y dirigido
Fecha: Domingo 8 de marzo de 2015
Horario: de 09:00 a 14:00
Objetivos:

- Conocer los drenajes de vacunas habituales y en qué cuadros clínicos son utilizados.
- Saber interpretar el carné de vacunación.
- Reconocer los blocajes de un organismo hiper-inmunizado.

Temario:

- Historia de los drenajes de vacunas: La Ley de Barreras.
- Toxicidad potencial y factores de riesgo asociados a los adyuvantes en las vacunas.
- Drenaje de vacunas: protocolos, ejemplos prácticos y casos clínicos.

Profesor:

Judit Fosses Guitart.

Licenciada en Farmácia por la Universidad de Barcelona.

Actualmente farmacéutica en la Pharmacie-Laboratoire Capitole Gamma en Lausana, Suiza, desde 2008. Utilizando terapias alternativas tales como la Aromaterapia, Fitoterapia, Homeopatía y Gemoterapia. Así cómo la medicina tradicional. Formación continua en Aromaterapia en L'Ecole Usha Veda en Rolle, Suiza, desde 2009. Miembro de la Societé Suisse de Phytotherapie Médicale.

MÓDULO 3 - Micro-Inmunoterapia y Sistema Nervioso (5 ECTS)

SEMINARIO 6a - Sistema nervioso vegetativo

Duración: 10 horas presenciales. 35 horas de trabajo autónomo y dirigido
Fecha: Sábado 11 de abril 2015
Horario: De 9:00 a 14:00 y de 15:00 a 20:00.
Competencias:

1. El alumno aprende la neurofisiología del sistema vegetativo aplicado al dolor crónico, en la regeneración del tejido, implicación visceral-segmental y su relación con el componente límbico.
2. Conocer la función del eje hipotalámico-hipofisario-suprarrenal en el control del ciclo de vigilia-sueño y como afecta su perturbación a la regeneración, dolor, sistema inmune (incluido las enfermedades asociadas).
3. Integrar la Terapia Neural manual y con agujas de acupuntura en el tratamiento trófico y vegetativo de los trastornos asociados (viscerales, musculoesqueléticos, sueño y dolor)

Temario:

Neurofisiología del Sistema Vegetativo y dolor crónico.

- Organización y función del sistema nervioso vegetativo: Simpático y parasimpativo.
- Arousal neurovegetativo, tejido y regeneración.
- Elevada carga simpática en el componente nociceptivo y en el componente trófico en un trastorno segmental
- El componente visceral como causa de las alteraciones tróficas en los trastornos segmentales y en el dolor crónico.
- El componente límbico en el desarrollo de trastornos segmentales.
- La innervación segmental de la piel.
- Las implicaciones del sistema nerviosos impático en el desarrollo de trastornos en el sistema locomotor. Reflejos somato-simpáticos, depresión post excitatorio en los componentes espinales del sistema simpático.

2Organización neurovegetativa, efectos fisiológicos del sueño y patológicos que produce su privación:

- Eje hipotalámico-hipofisario-suprarrenal en el control del ciclo de vigilia y sueño.
- El crecimiento y la regeneración tisular.
- Sistema inmunológico y patología autoinmune.
- Modulación del dolor en el sueño.
- Sistema nervioso vegetativo.
- Alteraciones vegetativas y neuroinmunológicas asociadas al sueño: diabetes, patología reumatológica, obesidad, patología cardiovascular, alteraciones emocionales, alteraciones sexuales, etc.

3Terapia Neural con Agujas

Profesor: D. Juan Mesa Jimenez

Grado en Fisioterapeuta. Doctorado en Medicina. Profesor de la Facultad de Medicina de la Universidad CEU San Pablo. Director del Master Oficial Universitario de Dolor Orofacial y DCM de la Universidad CEU San Pablo. Especialista en Dolor Orofacial y Disfunción Craneomandibular, terapia manual, acupuntura y Psiconeuroinmunología. Master en Fisioterapia en Deporte. Miembro de varias Sociedades científicas nacionales e internacionales. Dictante y autor de diversos artículos con nivel de impacto, cursos y conferencias a nivel nacional e internacional.

MÓDULO 3 - Micro-Inmunoterapia y Sistema Nervioso (5 ECTS)

SEMINARIO 6b - Sistema nervioso vegetativo, terapia neural y regulación neurofuncional

Duración: 5 horas presenciales. 15 horas estimadas de trabajo autónomo y dirigido
Fecha: Domingo 12 Abril 2104
Horario: De 9:00 a 14:00

PATROCINA:

SCENAR TERAPIA

Objetivos:

- Conocer mejor el funcionamiento y estructura del SNA y su repercusión en funcional en PNIE
- Entender de forma somera y práctica la influencia del SNA en dolencias y enfermedades.
- Conocer las bases de la Terapia Neural a nivel bioquímico, farmacológico y físico.
- Dar a conocer los nuevos conceptos de Terapia Neural Electrofísica, como ténica de valoración diagnóstica y técnica de tratamiento no invasivo de regulación neurofuncional. Practicas utilizando la tecnología SCENAR para regulación neurofuncional.

Competencia:

Trabajar la clínica de las enfermedades crónicas desde la regulación neuro-vegetativa y considerar siempre el componente nervioso como director en la gestión de la salud global.

Temario:

Terapia Neural Clásica. Electroquímica repolarizante celular.

- *Reseñas históricas sobre terapia neural.*
- *Fisiología celular y campos interferentes.*
- *Farmacología de la procaina como neural-terapia.*

La nueva Terapia Neural Electrofísica. Regulación neuro-vegetativa por proyección cutánea nerviosa y vía refleja.

- *El concepto de regulación neuro-adaptativa en la salud.*
- *La piel como centro de información del sistema nervioso. Valoración y ayuda al diagnóstico.*
- *Generación de un modelo de impulso neuro-similar no acomodativo.*
- *Efecto local en el tejido alterado.*
- *Efecto sobre la comunicación nerviosa y restauración funcional.*
- *Modo de aplicación de la técnica y descripción de la tecnología requerida.*
- *Demostración y casos prácticos en dolor y patologías.*

Profesor:

Carlos Udina Cortés

Licenciado en Farmacia por la Universidad Complutense de Madrid (UCM). Cursos de doctorado y tesina en Dpto. Nutrición, Facultad de Farmacia, (UCM). Desarrollando Tesis doctoral sobre tratamiento del dolor y terapia neuro-funcional en la Universidad Rey Juan Carlos. Master en Medicina Naturista por la Universidad de Barcelona. Master en Medicina Biológica y Antienvejecimiento por la Universidad de Alcalá de Henares. Diploma de Experto en Terapia Neural por la Universidad de Alcalá de Henares. Experto en Farmacología y Nutrición Ortomolecular. Director Científico y de Formación en Terapia SCENAR para países de habla hispano-portuguesa, y fundador del Instituto Clínico Scenar de Terapia Neuro Funcional y del Dolor. Creador de metodologías clínicas en la práctica de la medicina antienvejecimiento e integrativa. Socio fundador de la "Fundación Instituto Europeo para el Estudio de la Longevidad" (FIEEL).

MÓDULO 4 - El Sistema Gastrointestinal y Antiage (5 ECTS)

SEMINARIO 7 - Sistema gastrointestinal: Mucho más que un órgano digestivo

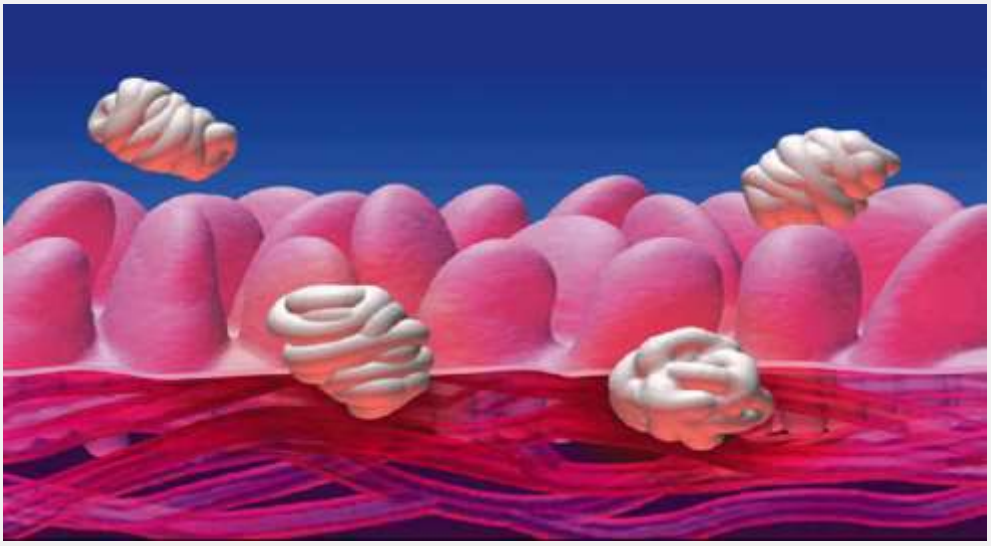

Duración: 20 horas presenciales. 50 horas estimadas de trabajo autónomo y dirigido

Fecha: Viernes y sábado 8 y 9 de mayo de 2015

Horario: De 9:00 a 14:00 y de 15:00 a 20:00.

PATROCINA:

Objetivos:

-Anatomía y fisiología del sistema gastrointestinal.

-Digestión y absorción de los alimentos en el sistema gastrointestinal. (Agua, vitaminas, minerales, Carbohidratos, proteínas y grasas)

-Estudio de los factores que alteran el equilibrio de la microecología intestinal (estrés, virus, bacterias, levaduras, medicamentos, etc)

-Estudio i evaluación de la flora gastrointestinal i parámetros inmunológicos del sistema intestinal.

-Análisis y tratamiento de las intolerancias, alergias y pseudoalergias.

-Sistema inmunitario mucoso común y su conexión con el sistema dermatológico, respiratorio, osteoarticular y rinofaríngeo.

-Estudio y tratamiento de los campos funcionales del intestino (Nivel luminal, mucosal, humoral) y su relación con los neuroinmunomensajeros.

-Neuroanatomia y tratamiento de la barrera intestinal (tight junctions).

-Cross-talk entre la Barrera intestinal y barrera hematoencefálica.

-Valoración, estudio y tratamiento de la permeabilidad intestinal i las enfermedades relacionadas.

-Estudio de los tóxicos que afectan al ser humano (endógenos y exógenos) y de los mecanismos de detoxificación hepática e intestinal tratados mediante la alimentación, suplementación y la hidroterapia de colon.

-El 2o cerebro o cerebro intestinal: Serotonina, Substancia P, Oxido nítrico, ATP, acetilcolina y péptido vasointestinal (VIP)...

- Relación entre el sistema neurológico intestinal, el sistema nervioso central y la microbiota.

MÓDULO 4 - El Sistema Gastrointestinal y Antiage (5 ECTS)

SEMINARIO 7 - Sistema gastrointestinal: Mucho más que un órgano digestivo

Competències:

- Recomendación dietetica y suplementación en las diferentes patologías relacionadas con el SISTEMA GASTROINTESTINAL: Gastritis, duodenitis, Candidiasis, paràsitosis, bacterias patógenas como la Helicobacter Pyloris, Salmonella, etc.
- Recomendación dietetica y suplementación de enfermedades autoinmunes, migrañas, alteraciones hormonales y dolores crónicos.
- Recomendaciones dieteticas y suplementación en las enfermedades psiquiátricas relacionadas con el intestino.
- Recomendaciónes dietetica y suplementación para alergias inmediatas, pseudoalergias y alergias retardadas.

Temario:

- Flora intestinal, Membrana mucosa y GALT.
- Permeabilidad intestinal o Leaky gut syndrom.
- Low grade inflamation y patologías crónicas: Dermatitis, psoriasis, bronquitis, asma, artritis, fibromialgia, fatiga crónica, cefaleas, migrañas, depresión, ansiedad, déficit de atención, Candidiasis...
- Diagnóstico y Tratamiento de las disbiosis intestinales (hongos, parásitos, …)
- Regulación del PH ácido-base. Electrolitos
- Detoxificación a nivel intracelular y detoxificación extracelular a nivel de la matriz.
- Limpieza hepática y de vesícula biliar, limpieza intestinal (Hidroterapia de colon) y renal.
- Análisis de laboratorio específicos, análisis de heces y su interpretación.
- Suplementación específica

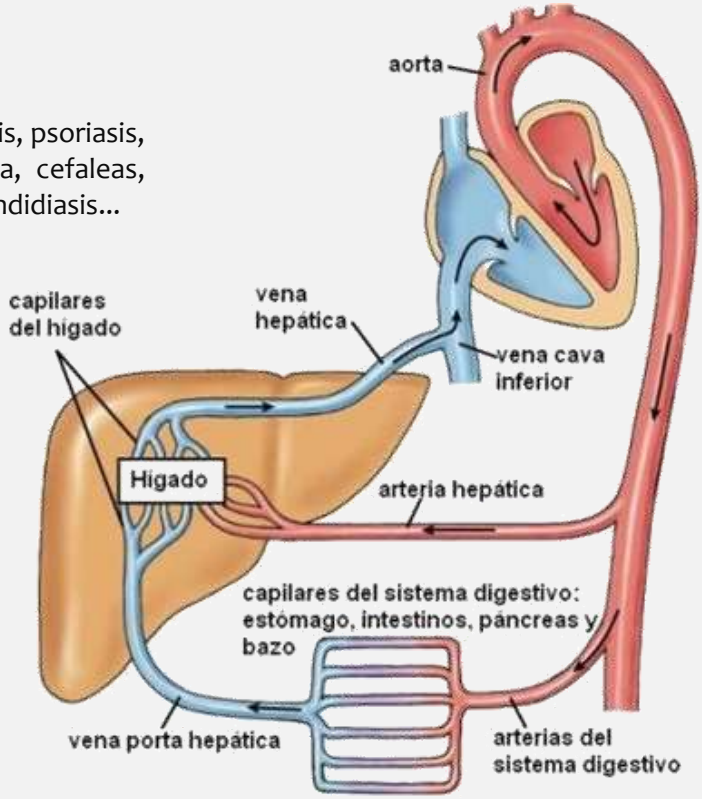

La vena porta hepática transporta hacia el hígado la mayor parte de los nutrientes absorbidos en el tubo digestivo.

Profesor:

Xevi Verdaguer Renart:

Fisioterapeuta col. 1468, PsicoNeuroInmunólogo, Posturólogo. Hypnosis Ericksoniana. Acupuntura. Especialista en osteopatía Cráneo Mandibulares y Cráneo Cervicales. Co-Director Posgrado PsicoNeuroInmunoendocrinología, del Curso de Posturología Integrativa. Director del Curso "Estudi i Tractament CraniMandibular i CraniCervical i Dolor Orofacial. Docente al Máster Europeu de Dolor Orofacial y CraneoMandibular de Madrid

MÓDULO 4 - El Sistema Gastrointestinal y Antiage (5 ECTS)

SEMINARIO 8 - Antiaging

Duración: 15 horas presenciales.
40 horas estimadas de trabajo autónomo y dirigido

Fecha: Sábado y Domingo 30 y 31 de mayo de 2015

Horario: Sábado de 9:00 a 14:00 y de 15:00 a 20:00. Domingo de 9:00 a 14:00

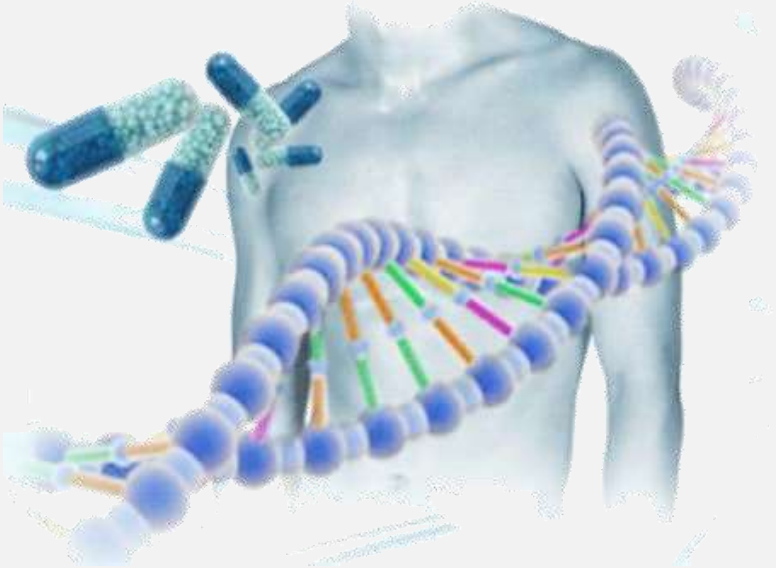

Objetivos:

1) Profundizar en el conocimiento de la bioquímica de los ácidos grasos, minerales, metales tóxicos, estrés oxidativo para poder reconocer determinados desequilibrios que pueden estar asociados a patologías-
2) Aprender como los estudios genéticos pueden ayudarnos a predecir las patologías que cada persona tiene que prevenir. Se expondrá un ejemplo de como el conocimiento de genes implicados en la detoxificación hepática pueden ayudar a prevenir el cáncer de exposición ambiental.
3) La suplementación con complementos alimenticios es una herramienta útil cuando se requiere realizar una intervención en la que la nutrición es la estrategia más acertada.

El objetivo por tanto es aprender como determinados ingredientes alimentarios que pueden mejorar aspectos de la salud que van desde la energía, vitalidad, libido, salud de la piel, osteoarticular, inmunidad, oxidación, etc.

Competencias:

1) Tras reconocer determinados desequilibrios que pueden estar asociados a patologías, saber cómo actuar en cada caso desde el punto de vista nutricional-
2) La competencia en este caso es sutil pues con el poco tiempo que se dispone en este módulo el alumno no saldrá capacitado para interpretar estudios genéticos pero si para saber que existe este tipo de estudios y para explorar o formarse más posteriormente en este tema.
3) Podrán tener más conocimientos que les ayude a saber algunos tipos de ingredientes/ suplementación que puedan recomendar cuando sus pacientes requieran mejorar aspectos de su salud que van desde la energía, vitalidad, libido, piel, osteoarticular, inmunidad, oxidación, etc.

PATROCINA:

Salengei

eugenomic

rejuvenal healthy aging

BIOTIVIA LONGEVITY BIOCEUTICALS

MÓDULO 4 - El Sistema Gastrointestinal y Antiage (5 ECTS)

SEMINARIO 8 - Antiaging

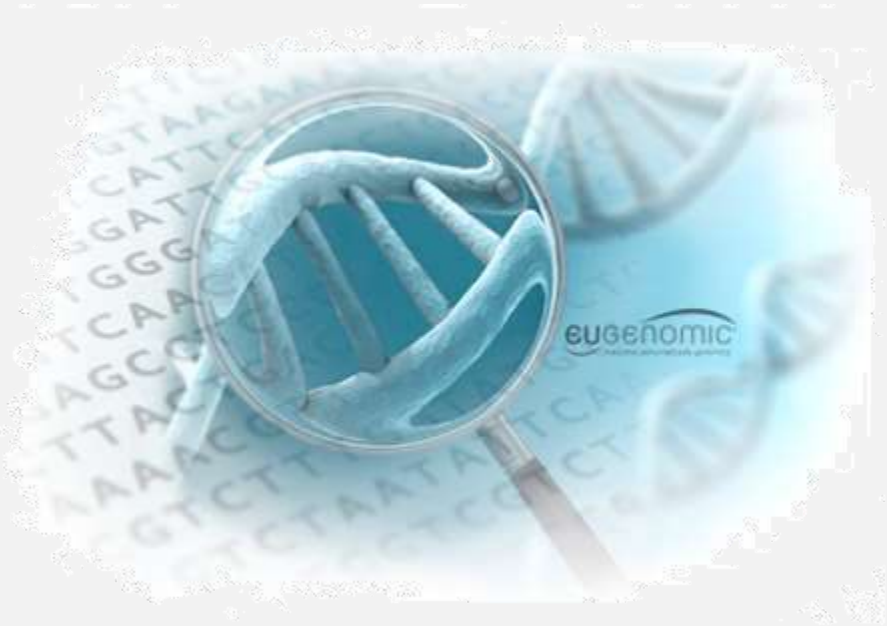

Temario:

- Metabolismo de los ácidos grasos, diagnóstico y tratamiento
- Metales tóxicos y su relación con diferentes patologías
- Test melisa, mineralograma y genes implicados en la detoxificación
- La suplementación en medicina antienvejecimiento
- Aumentar de forma natural la hormona de crecimiento
- Nutrición y suplementación antienvejecimiento
- Prevenir el cáncer de exposición ambiental
- Neutralizar el estrés oxidativo y aumentar la inmunidad en envejecimiento y en la práctica deportiva
- Mejora osteoarticular
- Mejora de la energía y vitalidad
- Mejora de la libido

Profesora:

Dra. Gloria Sabaté

Doctora en Farmacia. Farmacéutica especialista en Análisis y Control de Medicamentos y Drogas. Especialidad en medicina Antienvejecimiento por la Universidad Charleroi. Especialista en Genómica Nutricional. Acadèmica Coresponent de la Reial Acadèmia de Farmàcia de Catalunya

MÓDULO 5 - Enfermedades Neuro-Psiquiatricas y Neurodegenerativas (6 ECTS)

SEMINARIO 9a - Diagnóstico e interpretación mediante Aminocidograma

Duración: 5 horas presenciales.
15 horas estimadas de trabajo autónomo y dirigido
Fecha: Sábado 20 de Junio de 2015
Horario: De 9:00 a 14:00
Objetivos:
- Comprender el funcionamiento de los aminoacidos en el organismo y como afectan a la salud

Competencias:
- saber interpretar un analisis mediante aminocidograma así como sus pautas para establecer un tratamiento

Temario:
- Aminoácidos y su aplicación en la Medicina Ortomolelcular e Integral
- Bases para su diagnóstico y su utilización. El Método Iria.
- Metabolismo de los aminoácidos
- Utilización en Alteraciones del Sistema Nervioso de la Depressión y Ansiedad, Deterioro Cognitivos, TDH, degenerativos y Psicosis.
- Alteraciones Osteoarticulares.
- Preparación para Cirugía Severa, Cardiovascular y tumoral.
- Embarazos, parto y lactancia.
- Casos Clínicos.

PATROCINA:

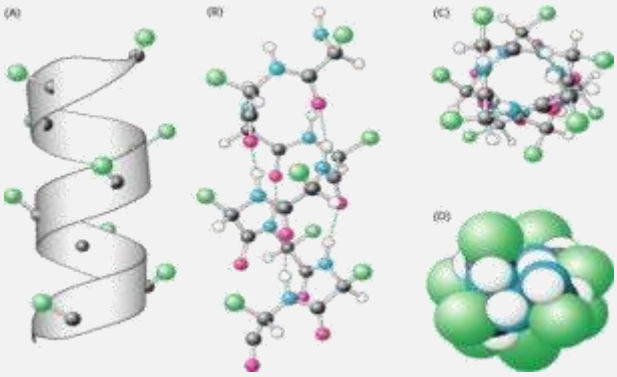

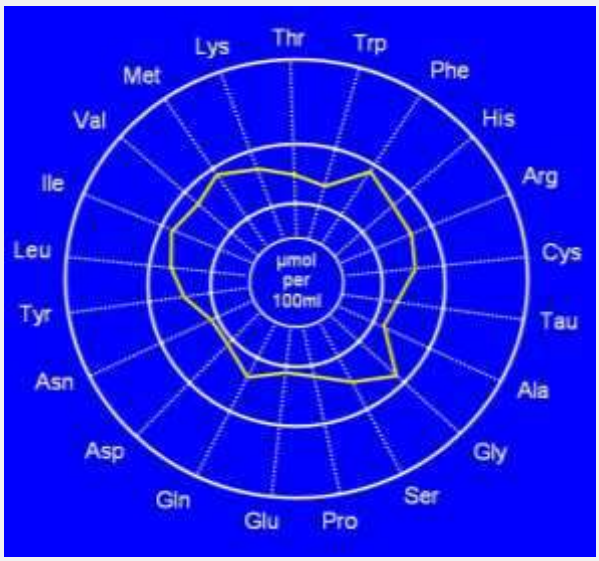

Profesor:
Dr. Javier Aizpiri Díaz

Especialista en Neurología y Psiquiatría en 1972. Creador del Servicio de Alcoholismo y Toxicomanías de Vizcaya en 1973. Premio nacional de Psiquiatría (Contribución Psico-Patológica Alcoholismo) en 1977. Director del Hospital Psiquiátrico de Zamudio (Vizcaya) en 1978. En 1982 Director de Drogodependencias del Gobierno Vasco y Jefe de Salud Mental de Guipúzcoa. Fundador de los Módulos de Asistencia Psico-Social del Pais Vasco. Presidente de Socidrogalcohol. Ha pertenecido y pertenece a Comisiones Nacionales e Internacionales en los temas de Drogas y Sida.

Desde 1989 es Creador y Director Médico de Medicina Psico-Orgánica (Servicio Integral de Tratamiento del Alcoholismo, Toxicomanías, Depresiones, Alteraciones de la Conducta Alimentaria, etc.) con más de 230 camas y un equipo de treinta profesionales entre Psiquiatras, Neurólogos, Médicos y Psicólogos, constituyendo el Centro más importante del Estado Español. Desde 1993 Formador Permanente en los Cursos de Habilidades en Salud Mental para Médicos Generales en la Sociedad de Medicina General y GSKF, con más de 10.000 Médicos Generales formados en España. Sus últimas publicaciones versan sobre Adolescentes, Alcoholismo, Benzodiazepinas, Cannabis... Desde hace unos años se encuentra investigando el campo de los Aminoácidos Libres Periféricos, la Cartografía Cerebral y su interrelación en el diagnóstico y tratamiento del Alcoholismo, la Depresión, el Estrés, los Síndromes de Ansiedad y los Cuadros Involutivos.

Guipúzcoa. Fundador de los Módulos de Asistencia Psico-Social del Pais Vasco. Presidente de Socidrogalcohol. Ha pertenecido y pertenece a Comisiones Nacionales e Internacionales en los temas de Drogas y Sida.

MÓDULO 5 - Enfermedades Neuro-Psiquiatricas y Neurodegenerativas (6 ECTS)

SEMINARIO 9b - Alimentar nuestro cerebro y la implicación de la alimentación en las enfermedades neuro–psiquiátricas

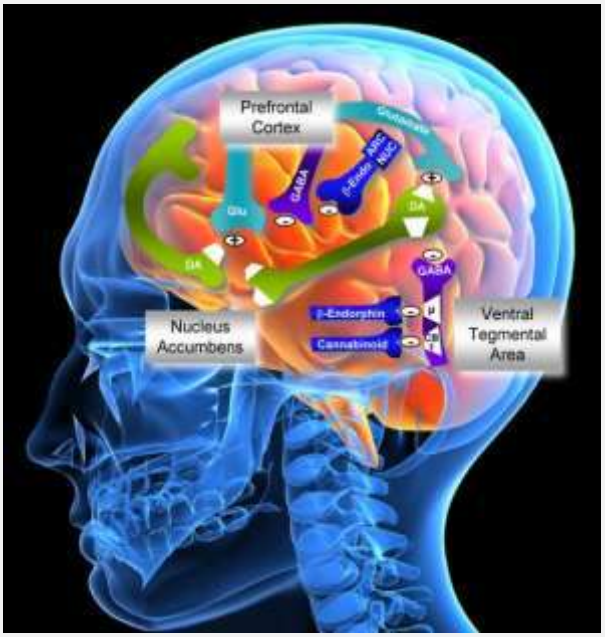

Duración: 15 horas presenciales.
45 horas estimadas de trabajo autónomo y dirigido
Fechas: Sábado y Domingo 20 y 21 de Junio de 2015
Horario: Sábado de 15:00 a 20:00.
Domingo de 9:00 a 14:00 y de 15:00 a 20:00

Objetivos:

- Conocer las implicaciones de la alimentación en la respuesta cerebral y su aplicación práctica para el beneficio del paciente y de la sociedad.
- Proporcionar las bases conceptuales para el abordaje integral del cuadro psíquico al desarrollo de un espíritu crítico respecto a las evidencias y las implicaciones de los factores ambientales en las funciones cerebrales
- Dotar a los profesionales involucrados los conocimientos y las evidencias actuales en este ámbito
- Ser partícipes del cambio de la consulta: en lugar de un encuentro unidireccional donde el profesional receta y el paciente se medica , debe ser un intercambio de inquietudes donde se dan herramientas y recursos para mejorar la salud física , psíquica y crecer como individuos

Competencias:

- Poder evaluar funcionalmente una adecuada alimentación a la luz de la práctica clínica habitual, teniendo en cuenta los factores ambientales y su implicación en la adecuada gestión del paciente neuropsiquatricos.
- Saber utilizar la alimentación para proteger el cerebro, evitando la oxidación y el envejecimiento, manteniendo el mayor número de personas sanas el mayor tiempo posible

Temario:

1.- Introducción a la estructura bioquímica del cerebro.
Los neurotransmisores
2.- Macronutrición.
Proteínas, Vitaminas y minerales, Ácidos grasos esenciales
3.- Micronutrientes
Oligoelementos, Aminoácidos, Fitoterapia, Otras terapias
4.- Que podemos hacer con:
Esquizofrenia, Trastornos bipolares, Demencia, Autismo y trastornos relacionados, Epidepsia y trastornos asociados, Depresión

Profesora:

Dra. Josepa Rigau i Mas

Licenciada en Medicina y Cirugía en 1985 por la Universidad de Barcelona. Doctorada Cum Laudem por la Universidad Rovira i Virgili, Tarragona en 1996. Especialista Universitario y Master en Medicina Biológica y Antienvejecimiento por la Universidad de Alcalá de Henares en 2005-2007. Sus conocimientos y su experiencia en Micro-Inmunoterapia le han permitido convertirse en formadora para la Asociación Española de Micro-Inmunoterapia (AEMI).

PATROCINA

SM Natural Solutions

SOLARAY®

Since KAL® 1932 INNOVATIVE QUALITY

Algatrium plus
DHA 70e Antioxidante Celular

MÓDULO 5 - Enfermedades Neuro-Psiquiatricas y Neurodegenerativas (6 ECTS)

SEMINARIO 10a – Medicina Ortomolecular en la diabetes, en patología cardiovascular y Patología Neurodegenerativa

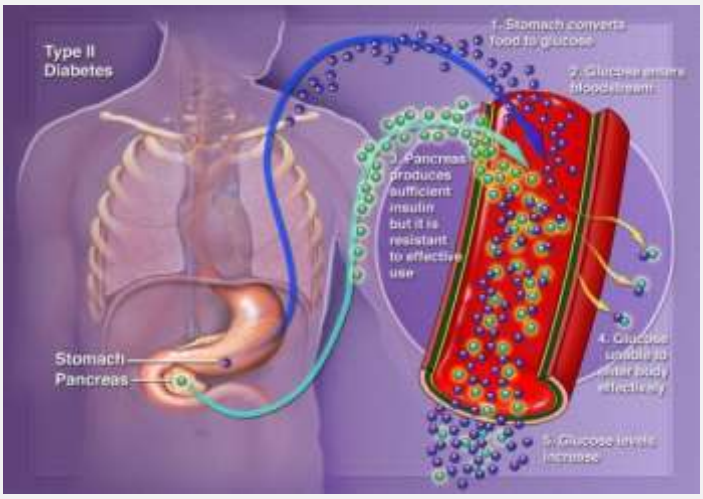

Duración: 20 horas presenciales. 50 horas estimadas de trabajo autónomo y dirigido
Fechas: Viernes y Sábado 17 y 18 de Julio de 2015
Horario: De 9:00 a 14:00 y de 15:00 a 20:00

PATROCINA:

Objetivos:
Enseñanza de la medicina ortomolecular o nutrición celular, aportando las bases científicas actualizadas que permitan el conocimiento y el uso de la nutrición clínica como tratamiento tanto preventivo como curativo sobre pacientes.
Los alumnos recibirán información de las últimas publicaciones científicas al respecto.

Competencias:
Los alumnos sabrán aplicar el uso de micronutrientes, análisis de detección de déficit, subdéficit, de micronutrientes y cantidades optimas a utilizar

Temario

- Diabetes
  Introducción, Complicaciones, Causas, Ayuda al diagnóstico y evolución, Tratamiento no convencional o coadyuvante
- Patología Cardiovascular
  Introducción a la patología cardiovascular, Factores convencionales relacionados con riesgo cardiovascular, Factores no tan convencionales relacionados con el riesgo cardiovascular, Hipercolesterolemia, huevos que tal una revisión, Análisis de ayuda al diagnóstico y evolución, Prevención de patologías cardiovasculares, Pasos para revertir la enfermedad cardiaca, Enfermedad coronaria arterial
- Patologías autoinmunes
  Introducción, Algunas posibles causas-Etiología, Aproximación terapéutica, Ejemplos de enfermedades y su tratamiento (Esclerosis múltiple, Crohn, …)
- Patologías Neuropsiquiatricas / envejecimiento cerebral. *Parkinson y Alzheimer*

Profesor:
Dr. Marco Chover

Licenciado en medicina y cirugía por la Universidad de Valencia en 1982. Vicepresidente español del ECPM (european Council of Doctors for plurality in medicine), con sede en Brusselas. Miembro de la Sociedad Española de Médicos Naturistas. Vicepresidente de la Sociedad Española de organoterapia y organología. Miembro de la Sociedad A.C.A.M (Colegio Americano de Medicina Avanzada). Miembro de la Sociedad internacional de Medicina Ortomolecular. Miembro de la Sociedad alemana HOT (terapia por oxidación hematógena). Autor de los libros: "Revisión de los Oligoelementos", "Revisión de los Oligoelementos ampliada y revisada" y "Medicina ortomolecular". Desde el año 89 practicando técnicas de revitalización y rejuvenecimiento. Director médico de seminarios anti aging impartido en Valencia, (España), Guatemala, Buenos Aires (Argentina). Médico asesor de laboratorios de Nutrientes

MÓDULO 6 - Patología crónica, Oncología y Salud (7 ECTS)

SEMINARIO 10b - Introducción a la Organoterapia y la Oligoterapia

Duración: 5 horas presenciales. 15 horas estimadas de trabajo autónomo y dirigido

Fecha: Domingo 19 de Julio de 2015

Horario: de 09:00 a 14:00

Temario:

- Organoterapia (1h)

  Introducción a la organoterapia, ¿Qué es la organoterapia?, Historia, Ejemplo de actividad de algún órgano: Intestino, Hígado.

- Oligoelementos

  Introducción a la oligoterapia, Definición, Diagnostico en laboratorio de los oligoelementos, Ejemplo de algunos oligoelementos: Oligoelementos no tóxicos: Zinc, Oligoelementos Tóxicos. Mercurio

Profesor: Dr. Marco Chover

Licenciado en medicina y cirugía por la Universidad de Valencia en 1982. Vicepresidente español del ECPM (european Council of Doctors for plurality in medicine), con sede en Brusselas. Miembro de la Sociedad Española de Médicos Naturistas. Vicepresidente de la Sociedad Española de organoterapia y organología. Miembro de la Sociedad A.C.A.M (Colegio Americano de Medicina Avanzada). Miembro de la Sociedad internacional de Medicina Ortomolecular. Miembro de la Sociedad alemana HOT (terapia por oxidación hematógena). Autor de los libros: "Revisión de los Oligoelementos", "Revisión de los Oligoelementos ampliada y revisada" y "Medicina ortomolecular". Desde el año 89 practicando técnicas de revitalización y rejuvenecimiento. Director médico de seminarios anti aging impartido en Valencia, (España), Guatemala, Buenos Aires (Argentina). Médico asesor de laboratorios de Nutrientes

MÓDULO 7 - Salud Emocional y desajustes hormonales (6 ECTS)

SEMINARIO 11 - Hormonas sexuales y tiroideas: Abordaje en la PNIE

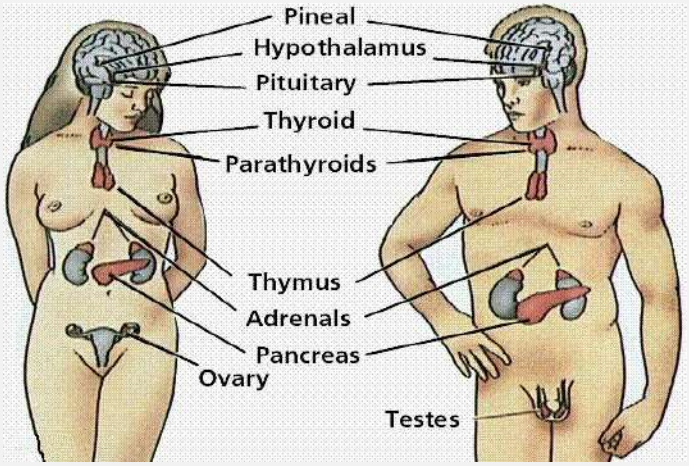

Durante el seminario se servirá una degustación de alimentos y platos preparados afines al tratamiento de patologías hormonales y tiroideas a cargo de Pep Nogue.

Cocinero Presidente de l'Associació Alimentaria Garrotxa, cocina y territorio, colaborador del programa Tapas Variades de Catalunya Ràdio y de la revista gastronómica Cuina.

Actualmente, un gran número de personas padecen desórdenes que afectan a su sistema endocrino. Por ejemplo, se estima que más del 70% de las mujeres en edad fértil sufren síndrome premenstrual, el síndrome de los ovarios poliquísticos (SOP) es el desorden endocrino más común entre las mujeres jóvenes, y 20 millones de americanos sufren alguna patología tiroidea.

La PNIE estudia los mecanismos de acción de los desórdenes hormonales con el fin de proponer intervenciones reguladoras a través de la modificación de los hábitos de vida y la utilización de suplementos nutricionales.

Duración: 25 horas presenciales.
65 horas estimadas de trabajo autónomo y dirigido
Fechas: 4, 5 y 6 de septiembre de 2015
Horario:
Viernes y Sábado 9:00 a 14:00 y 15:00 a 20:00
Domingo de 9:00 a 14:00
Objetivos:
- *Comprender la fisiología básica del eje Hipotálamo-Hipófisis-Gónadas (HPG) y Hipotálamo-Hipófisis-Tiroides (HPT).*
- *Conocer los principales desórdenes del eje HPG y el eje HPT, los mecanismos de acción implicados, y su relación con el sistema inmunológico.*
- *Desarrollar capacidad clínica para identificar desórdenes endocrinos básicos en la consulta de fisioterápia.*
- *Conocer la evidencia científica sobre la utilización de suplementos nutricionales para la regulación de los ejes endocrinos.*

Competencias:
- *Desarrollar habilidad clínica para analizar los mecanismos de acción implicados en los desórdenes endocrinos.*
- *Desarrollar habilidad terapeútica para proponer intervenciones reguladoras y poco agresivas, a partir de la modificación de los hábitos de vida y la utilización de suplementos nutricionales.*

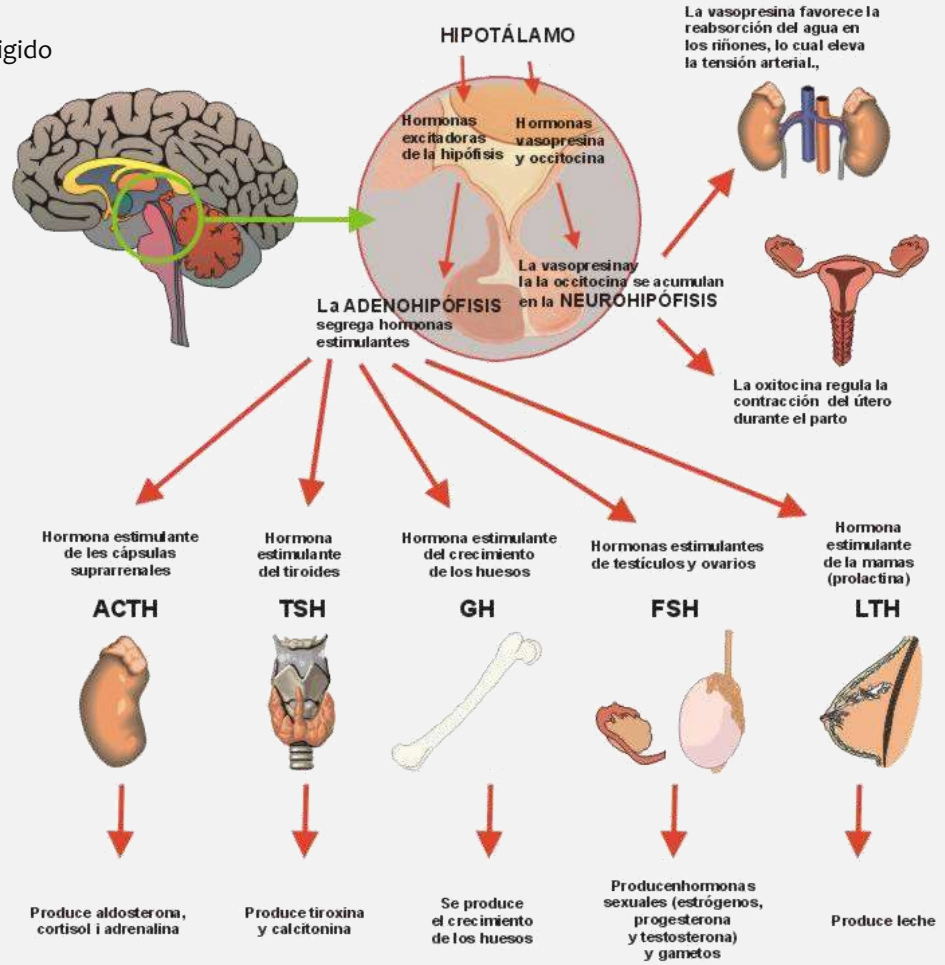

KenZen Cursos y formación
FILOSOFIA KENZEN, S.L. Passeig Vapor Gran, 22 08221 Terrassa (Barcelona)
Tel: 93 783 38 38 E-mail: info@kenzensalut.com Web: www.cursosfisiosysalud.com
Universitat de Barcelona
IL3 Institut de Formació Contínua

MÓDULO 7 - Salud Emocional y desajustes hormonales (6 ECTS)

SEMINARIO 11 - Hormonas sexuales y tiroideas: Abordaje en la PNIE

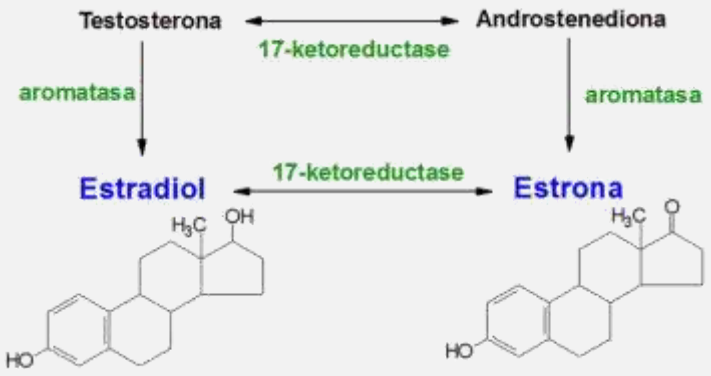

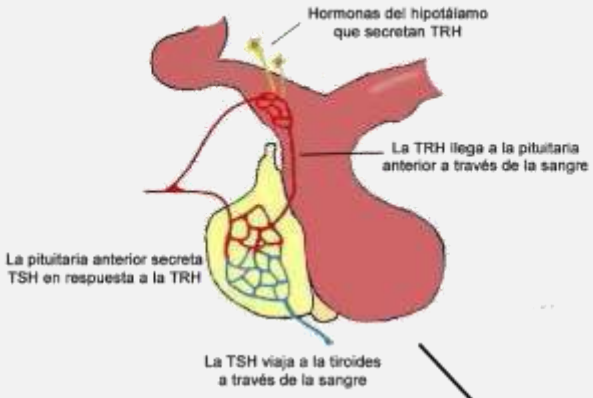

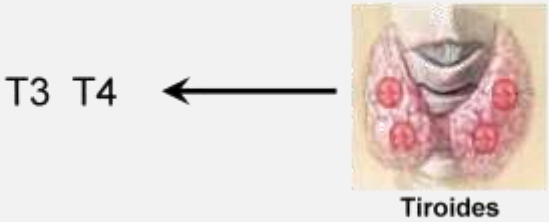

Temario:

1ª parte (viernes de 9:00 a 17:00)

- Common Mucosal Immune Syndrome. Tejidos linfáticos asociados a las mucosas del intestino (GALT).
- El Intestino: Nuestro 2º cerebro. El Enteric nervous system (ENS) y sus repercusiones clínicas.
- El ENS y su relación con los neuropeptidos responsables de patologías psiquiátricas.
- El ENS y su relación con citokinas responsables dolor crónico.
- Diagnóstico y Tratamiento de los déficits enzimáticos, las alergias y las intolerancias alimentarias.

2ª parte

- Eje Hipotálamo-Pituitario-Gonadal (HPG)
- Ciclo menstrual: patofisiología y abordaje en la Psiconeuroinmunoendocrinología
  Síndrome Premenstrual, Dismenorrea y Desórdenes ovulatorios e infertilidad
- Menopausia: implicaciones clínicas y abordaje en el Psiconeuroinmunoendocrinología
- Disfunciones sexuales masculinas y abordaje en la Psiconeuroinmunoendocrinología
- Interacciones neuroendocrinas y aplicaciones prácticas
- Eje Hipotálamo-Pituitario-Tiroideo (HPT)
- Patofisiología y abordaje en la Psiconeuroinmunoendocrinología
  Patología subclínica, Patología autoinmune y Fatiga crònica
- Interacciones neuroendocrinas y aplicaciones prácticas

Profesores:

Pau Oller Ramos

Diplomado en Fisioterapia, Especialización en Psiconeuroinmunología, Máster Fisiologia Integrativa. Co-fundador de la página web MyBestChallenge.com y Terapeuta en consulta privada.

Xevi Verdaguer Renart:

Fisioterapeuta col. 1468, PsicoNeuroInmunólogo, Posturólogo. Hypnosis Ericksoniana. Acupuntura. Especialista en osteopatía Cráneo Mandibulares y Cráneo Cervicales. Co-Director Posgrado PsicoNeuroInmunoendocrinología, del Curso de Posturología Integrativa. Director del Curso "Estudi i Tractament CraniMandibular i CraniCervical i Dolor Orofacial. Docente al Máster Europeu de Dolor Orofacial y CraneoMandibular de Madrid

MÓDULO 7 - Salud Emocional y desajustes hormonales (6 ECTS)

SEMINARIO 12 - Salud emocional

Existen estudios que demuestran que la calidad de nuestros pensamientos y acciones inciden directamente en la salud y recuperación de los seres humanos.

Desde la Neurolingüística estudiaremos cómo se crean los pensamientos y las creencias que nos limitan o posibilitan al cambio. Nos acercaremos al proceso de optimización de las mismas e investigaremos en el cómo podemos acompañar al paciente en este camino de cambio. Descubriremos los procesos de persuasión y trabajaremos algunas de las habilidades necesarias para afrontar de manera creativa las dificultades que nos aporta el paciente.

Duración: 15 horas presenciales. 45 horas estimadas de trabajo autónomo y dirigido
Fechas: Sábado y Domingo 19 y 20 de Septiembre de 2015
Horario: Sábado de 9:00 a 14:00 y de 15:00 a 20:00. Domingo de 9:00 a 14:00

Temario:

- Neurología y experiencia humana
- ¿Cómo nos comunicamos?
- ¿Qué quiere el paciente? ¿Qué quiere el profesional?
- ¿Cómo afronta cognitivamente el problema el paciente?
- Reestructuración y cambio
- Menos de lo mismo: Orientarse a las soluciones

Profesor:

Victor Amat

Licenciado en psicología por la Universitat Ramon LLull. Tiene formación en diferentes ámbitos de la psicoterapia: terapia breve, hipnosis ericksoniana y neuro lingüística.

Es profesor colaborador en varias instituciones públicas (Institut Català de la Salut, Diputació de Barcelona, Generalitat de Catalunya) y en diferentes universidades (Universitat de Barcelona, Universitat Autònoma de Barcelona, Universitat Ramon Llull, Universitat de Girona, Fundació Les Heures, entre otras).

Actualmente es Presidente de la Asociación Española de Psicoterapia Breve y co-director del posgrado en terapia breve de la Universitat de Girona. Es formador en PNL desde 1995 y cuenta con el reconocimiento de la AEPNL

MÓDULO 6 - Patología crónica, Oncología y Salud (7 ECTS)

SEMINARIO 13a – Micoterapia: Setas Medicinales

Duración: 5 horas presenciales. 15 horas estimadas de trabajo autónomo y dirigido

Fecha: Viernes 2 de Octubre de 2015

Horario: Viernes de 9:00 a 14:00.

Temario:

- Reino Fungi. Formas y estrategias de vida de los hongos. Composición y diferenciación entre las distintas estructuras de los hongos: esporas, hifas y micelio.
- Formas de presentación de los hongos en el mercado, diferencias en presentación y posología: esporas, micelio, seta o carpóforo y extracto estandarizado. Los hongos, actividad inmunomoduladora. La importancia del ascorbato de potasio en la absorción de principios activos de los hongos.
- Patologías en las que podemos aplicar los hongos como terapia.

Profesor:

Catalina Fernández de Ana Portela

bióloga, especialista en Micoterapia
directora de Hifas da Terra

MÓDULO 6 - Patología crónica, Oncología y Salud (7 ECTS)

SEMINARIO 13b - Patología Mitocondrial

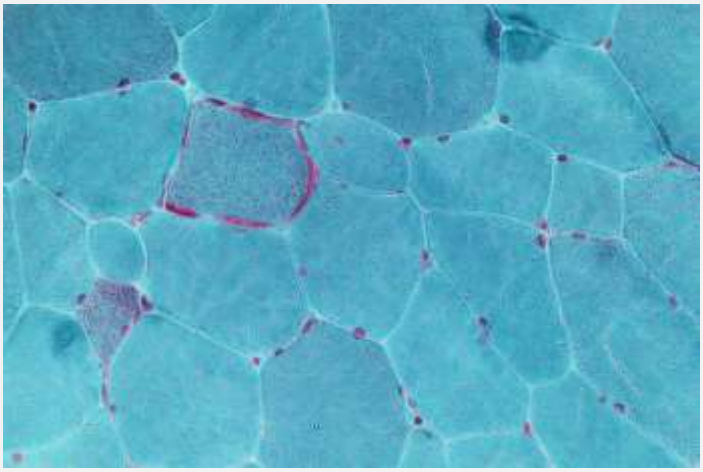

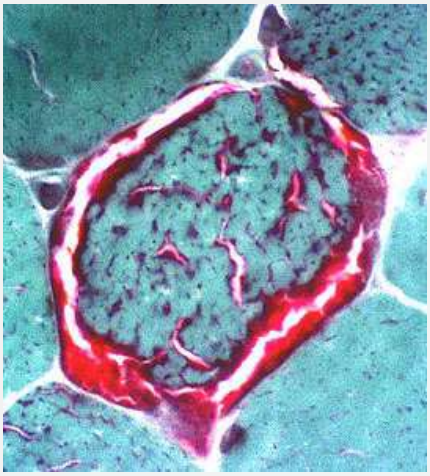

PATROCINA

LCN LABORATORIO COMPLEMENTOS NUTRICIONALES

Las enfermedades mitocondriales son un grupo heterogéneo de alteraciones, caracterizadas por un fenotipo complejo en el que la mayoría de los pacientes presentan encefalopatía y pueden afectarse los músculos y otros órganos como corazón, hígado, riñones, retina, médula ósea, nervios periféricos y páncreas. La variación en sus manifestaciones clínicas puede explicarse no solo por la heterogeneidad en las mutaciones del ADNmt, sino también por mutaciones en el ADN nuclear que codifica gran parte de las subunidades proteicas de la cadena respiratoria, y más importante aún, por alteraciones del funcionamiento de las numerosas etapas que requiere esta cadena, las cuales están codificadas por ADN nuclear. Su diagnóstico requiere del reconocimiento previo de la presentación clínica y se apoya fundamentalmente en la biopsia de músculo y los estudios moleculares para buscar las mutaciones en el ADNmt. Representan un reto para los médicos y deben ser tratadas por equipos multidisciplinarios.

Duración: 15 horas presenciales. 45 horas estimadas de trabajo autónomo y dirigido

Fecha: Viernes y Sábado 2 y 3 de Octubre de 2015

Horario: Viernes de 15:00 a 20:00 y Sábado de 9:00 a 14:00 y de 15:00 a 20:00.

Temario:

- Definición de las enfermedades mitocondriales
- Mitocdondrias
- Fosforilación oxidativa
- La génetica del ácido desoxirribonucleico mitocondrial (ADNmt)
- Caracteristicas del genoma mitocondrial
- Consecuencias, clasificación y causas asociadas a la enfermedad mitocondrial
- Diagnostico
- Tratamiento

Profesor: Dr. Alex Vazquez

Director of Programs for the International College of Human Nutrition and Functional Medicine: The founding Program Director of the world's first fully-accredited university-based graduate program in Human Nutrition and Functional Medicine, Dr Alex Vasquez holds three doctoral degrees as a graduate of University of Western States (Doctor of Chiropractic, 1996), Bastyr University (Doctor of Naturopathic Medicine, 1999), and University of North Texas Health Science Center, Texas College of Osteopathic Medicine (Doctor of Osteopathic Medicine, 2010). Dr Vasquez is the author of many textbooks, including Integrative Orthopedics (2004-2012) Integrative Rheumatology (2006-2013), Musculoskeletal Pain: Expanded Clinical Strategies (published by the Institute for Functional Medicine, 2008), Chiropractic and Naturopathic Mastery of Common Clinical Disorders (2009), Integrative Medicine and Functional Medicine for Chronic Hypertension (2011), Migraine Headaches, Hypothyroidism, and Fibromyalgia (2012), Fibromyalgia in a Nutshell (2012), and Selected Topics in Neuromusculoskeletal Medicine (2013). "DrV" has also written approximately 100 letters and articles for professional magazines and medical journals such as TheLancet.com, British Medical Journal (BMJ), Annals of Pharmacotherapy, Nutritional Perspectives, Journal of Manipulative and Physiological Therapeutics (JMPT), Journal of the American Medical Association (JAMA), Original Internist, Integrative Medicine, Holistic Primary Care, Alternative Therapies in Health and Medicine, Journal of the American Osteopathic Association (JAOA), Dynamic Chiropractic, Journal of Clinical Endocrinology and Metabolism, and Arthritis & Rheumatism, the Official Journal of the American College of Rheumatology. Dr Vasquez lectures nationally and internationally to healthcare professionals and practices in Oregon as a naturopathic physician. Dr Vasquez is the Founding Editor of International Journal of Human Nutrition and Functional Medicine (IntJHumNutrFunctMed.org) and the Conference Director of the International Conference on Human Nutrition and Functional Medicine (ICHNFM.org)

MÓDULO 6 - Patología crónica, Oncología y Salud (7 ECTS)

SEMINARIO 13c – La Importancia del Agua en la Salud

Duración: 3 horas presenciales. 9 horas estimadas de trabajo autónomo y dirigido
Fecha: Domingo 4 de Octubre de 2015
Horario: de 09:00 a 12:00.

Temario:

- El agua y la salud. Sus propiedades y el nivel de Contaminación actual
- El agua como medio terapéutico

El agua de la Vida
El agua de Mar
Agua Dialitica
Agua Osmotizada
Agua Ionizada
Agua Alcalina
Agua destilada
Agua Oxigenada
Modulación del agua según Masaru Emoto
Plasma de Quinton
Agua Grander
Activador de Agua Vital
Activador GIE

Profesor:

Esther Perarnau Pujol:

Fisioterapeuta col. 1637 y Especialista en Psiconeuroinmunología, Integrative Manual Therapy, Posturóloga y Directora del curso de Tratamiento integral del dolor crónico y del estrés y su bases psiconeuroinmunoendocrinas.

Co-Directora del curso Experto en PsicoNeuroInmunoendocrinología y nutrición Ortomolecular.

MÓDULO 6 - Patología crónica, Oncología y Salud (7 ECTS)

SEMINARIO 13D – Contaminación Electromagnética. Geopatias

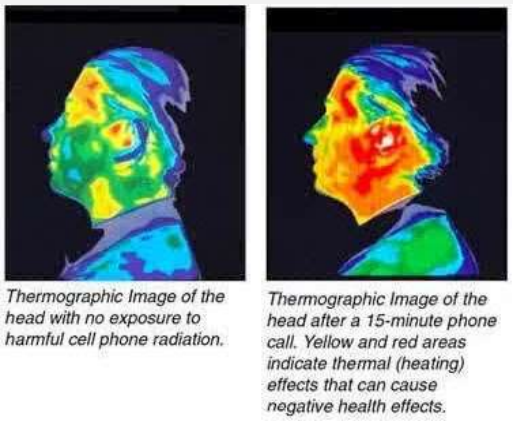

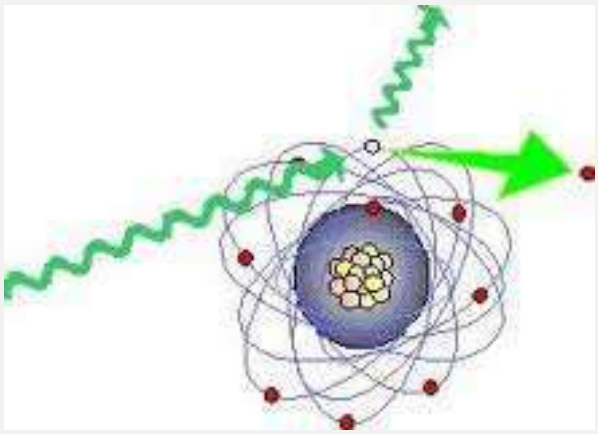

Duración: 2h horas presenciales. 4 horas estimadas de trabajo autónomo y dirigido
Fecha: Domingo 4 de Octubre de 2015
Horario: de 12:00 a 14:00.
Objetivos: Identificar a los profesionales sanitarios, los síntomas y trastornos que pueden perturbar nuestro sistema inmunológico por presencia de campos electromagnéticos de alta y muy baja frecuencia, así como alteraciones telúricas y radiaciones de origen natural que provocan alteraciones del sueño y enfermedades autoinmunes.

Profesor:

Pere León:

Arquitecto Geobiòlogo, por Forschungskreis für Geobiologie Dr. Hartmann e.V experto en Bioconstrucción, Analisis Geoambiental, contaminación electromagnética y Biohabitabilidad con más de 20 años de experiencia en arquitectura e interiorismo. Miembro de GEA (Asociación de Estudios Geobiologicos) asociado al instituto Hartmann. Propietario de Habitatsalut estudio de arquitectura biológica e interiorismo saludable. Realiza estudios Geoambientales y mediciones de radiaciones para viviendas y espacios de trabajo, tanto de origen natural como artificial como los campos electromagneticos y altas frecuencias (WiFi, telefonia mobil, instalaciones biocompatibles ,etc)

MÓDULO 6 - Patología crónica, Oncología y Salud (7 ECTS)

SEMINARIO 14a – Oncología Integrativa

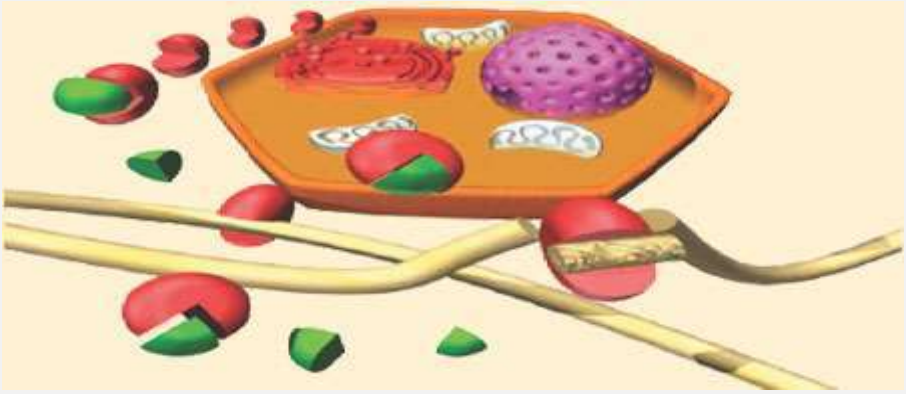

Duración: 10h horas presenciales. 30 horas estimadas de trabajo autónomo y dirigido
Fecha: Sábado 31 de Octubre de 2015
Horario: Sábado de 9:00 a 14:00 y de 15:00 a 20:00.

PATROCINA

Nature's Plus
The Energy Supplements
Distribuido en España por Natur Import

Temario:

- El ser biológico. Las señas de identidad del cáncer
- Sistemas de coherencia
- El ser humano el despertar de lo sutil
- Cáncer y estrés. Conflictos emocionales. Psicobiologia
- Papel del terreno. Medicina biorreguladora
- Alimentación consciente
- Sistemas de análisis no lineal. Abordajes mínimamente invasivos
- Visualización. Nanotecnologia. Cuántica

Profesores:

Dr. Joan Vidal-Jove

Licenciado en Medicina y Cirugía por la Universidad de Barcelona, Especialista MIR en Cirugía General y Digestiva y en Cirugía Oncológica por la George Washington University, en USA. Doctor en Psicología, Ciencias del Comportamiento y Naturopatía HQI por la Universidad de Newport – Udine, Italia. Diplomado en Dirección de Empresas por el IDEC-Pompeu Fabra de Barcelona. Consultor del Plan Director de Oncología de Catalunya: Programa ONCOGUIAS (Guias de Práctica Clínica en Cáncer). Profesor del Master de Gestión Clínica, Universitat Oberta de Catalunya. Autor de multiples publicaciones y conferencias, ha recibido diferentes premios y ayudas a la investigación. Su formación y experiencia en Medicina Académica y Medicina No Convencional le permite liderar un programa de Medicina Integrativa con énfasis en enfermedades oncológicas, degenerativas y autoinmunes. Tras una estancia en China, donde aprende la técnica de Ablación Tumoral Hipertérmica por Ultrasonidos de Alta Energía, se hace cargo de la primera Unidad HIFU de Tratamiento Oncológico en España.

Dra. Natalia Eres Charles

Fundadora y Directora del Programa HOX de innovación en salud (Ecosistémica aplicada a la transformación de la salud y de la vida). Directora de la Clínica de Medicina y Oncología Integrativa HOX-Barcelona. Cofundadora del Programa KHU-AB de innovación clínica y consultoría en Oncología y Salud Integrativa. Licenciada en Medicina y Cirugía por la Universidad de Lleida en 1993. En 1997, especialización MIR en Oncología Médica por el Hospital General Universitario Valle de Hebrón, en Barcelona.

Máster en Acupuntura Médica por la Universidad de Barcelona (2000). Formación de postgrado en Acupuntura contemporánea por la McMaster University, Hamilton-Canadá y en la Clínica de Acupuntura Médica y Rehabilitación en Sonora, México (2001). En 2003, formación stage en la Acupuncture Teaching Clinic en el Royal Homeopathic Hospital, London. Diplomatura en Homeopatía pluralista por el Instituto Heilpraktiker de Barcelona (2003).

Máster en Medicina Homeopática por la Universidad de Barcelona (2006). Stage formativo en el protocolo homeopático oncológico en el Hospital Fundación Prasanta-Banerji de Medicina Homeopatica. Kokata, India (2008). Ha desarrollado su carrera profesional como médico adjunto en Oncología en diferentes Hospitales Universitarios de Barcelona. Autora de diversas publicaciones y conferencias, ha consolidado su expertise en el campo de las medicinas no convencionales aplicadas a la Medicina y la Oncología, siendo pionera en España en la implantación de diversos programas de innovación clínica en Medicina y Oncología Integrativa

MÓDULO 6 - Patología crónica, Oncología y Salud (7 ECTS)

SEMINARIO 14b – Conceptos del Yoga y la Meditación

Duración: 3h horas presenciales. 9 horas estimadas de trabajo autónomo y dirigido
Fecha: Domingo 1 de Noviembre de 2015
Horario: De 9:00 a 12:00
Objetivos: Conocer e introducirse en el mundo de la Meditación. Fijar bien el objeto de la Meditación

Temario:

- La meditación, definición y pasos
- Astanga yoga
- El suddha raya yoga
- Bhavana, karma y dhyana
- Principios y práctica
- La mente y la meditación
- Estados de la mente
- Tipos de pensamiento y meditación
- Mantras y meditación
- Samiama
- Los 24 tatwas
- Las cinco finalidades humanas
- Resultados de la meditación
- Obstáculos para meditar
- Las 5 kleshas o causas del sufrimiento
- Los samkaras (principios)

Profesor:

Francisco J. Aranda Torres:

Experto en la práctica del Yoga y las Ciencias y Filosofías Orientales. Formado en Maha Yoga Siromani-Instructor de Yoga, Suddha Maha Yoga Siromani-Instructor Superior de Yoga, Suddha Raya Yoga-Curso de Meditación, Autoconocimiento a través de la Pasión Dominante. Ha estudiado los libros Sagrados, Bhagavad Gita, Viveka Suddha Mani, Manava Dharma Sastra, Sutras de Patanjali, Unpanishads, y otros muchos más. También está formado en Bioneuroemocion, en los Principios de la Técnica Alexander y es Orientador en crecimiento personal.

MÓDULO 8 - Caso Práctico (5 ECTS)

SEMINARIO 14c - Integración de conceptos y clausura

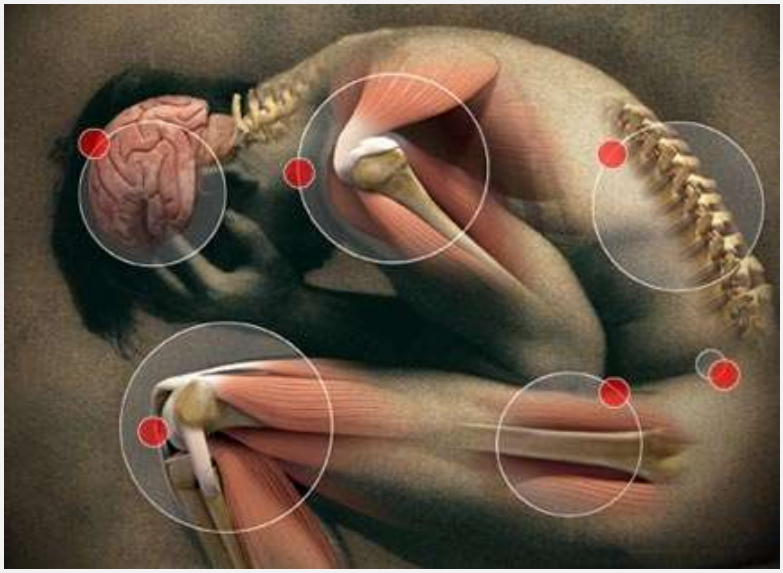

Duración: 2h horas presenciales. + 33h de examen práctico (1h por alumno) + 90 horas estimadas de trabajo autónomo y dirigido para la presentación, anamnesis y defensa de un caso real de un paciente.
Fecha: Domingo 1 de Noviembre de 2015
Fecha Evaluación: A convenir con alguno de los dos codirectores del curso
Horario: De12:00 a 14:00

Temario:

- Casos prácticos (Valoración, Anamnesis, diagnóstico y tratamiento)
- Fijar fechas para la presentación y defensa del caso
- Cierre del Posgrado

Profesor:

Xevi Verdaguer Renart:

Fisioterapeuta col. 1468, PsicoNeuroInmunólogo, Posturólogo. Hypnosis Ericksoniana. Acupuntura. Especialista en osteopatía Cráneo Mandibulares y Cráneo Cervicales. Co-Director del Posgrado en PsicoNeuroInmunoendocrinología, del Curso de Posturología Integrativa. Director del Curso "Estudi i Tractament CraniMandibular i CraniCervical i Dolor Orofacial. Docente al Máster Europeu de Dolor Orofacial y CraneoMandibular de Madrid

Esther Perarnau Pujol:

Fisioterapeuta col. 1637 y Especialista en Psiconeuroinmunología, Integrative Manual Therapy, Posturóloga y Directora del curso de Tratamiento integral del dolor crónico y del estrés y su bases psiconeuroinmunoendocrinas.

Co-Directora del curso Experto en PsicoNeuroInmunoendocrinología y nutrición Ortomolecular

PARTE NO PRESENCIAL – Estudio y evaluación de un caso

La parte no presencial surge de la necesidad de que el alumno lleve a cabo una lectura crítica y comprensiva de la información contenida en la carga lectiva presencial (trabajo autónomo). Esta lectura tiene como objetivos un mayor aprovechamiento del contenido del curso y un mejor entendimiento de las exposiciones teóricas presenciales que permitan un mejor desarrollo del mismo y preparación de un caso clínico para su posterior anamnesis en la prueba de evaluación. Así mismo se irán encargando trabajos como la búsqueda de estudios referentes a la materia estudiada, nuevos avances, discusión de ensayos, … (trabajo dirigido)

Asistencia: Se requiere un mínimo del 90% de asistencia

Obtención del título:

El alumno deberá superar la los exámenes parciales de cada seminario, un mínimo del 90% de la asistencia presencial, entrega de todos trabajos encargados en clase y finalmente la presentación y defensa de un caso clínico para poder disponer del diploma del curso.

Los exámenes parciales corresponden al examen tipo test que se realiza al principio del seminario siguiente (por ejemplo, el test 1 se realizará al inicio del 2ª seminario) y a la presentación de los trabajos encargados

La prueba de evaluación final consiste en que el alumno realice una anamnesis y fije un tratamiento a un paciente que aporte el propio alumno. El alumno deberá justificar de forma detallada el motivo de sus conclusiones y el atamiento propuesto. La duración estimada de la prueba se será de entre 1h y 1,5h.

Fecha de la prueba de evaluación final:

- A convenir con alguno de los dos codirectores del curso
- Representa un 60% de la nota final (el 40% restante será la media de los exámenes parciales de cada seminario)

Tutores:

Xevi Verdaguer Renart

Esther Perarnau Pujol

TITULO OTORGADO POR LA UB: POSGRADO UNIVERSITARIO EN PSICONEUROINMUNOENDOCRINOLOGIA Y NUTRICIÓN ORTOMOLECULAR

Las personas sin diplomatura o licenciatura universitaria se les expedirá un certificado NO DIPLOMA DE POSGRADO

PRECIO POSGRADO COMPLETO:

3.400€ (matriculados antes del 1 de junio de 2014).
3.900€ (matriculados del 2 de junio al 4 de noviembre de 2014)
El precio incluye todo el material docente de más de tres mil diapositivas y videos a través de un soporte informático Netbook, así como la tramitación del título oficial con la Universidad de Barcelona en caso de ser diplomado o Licenciado Universitario

PRECIO SEMINARIOS SUELTOS:

Se entregará la documentación vía telemática, pero esta opción no incluye el soporte informatico Netbook

Seminario nº1: 450€ (La Psico-neuro-inmuno-endocrinologia - Antropología y Medicina Evolutiva - Nutrición sana y equilibrada en base a la Psico-neuro-inmuno-endocrinología)
Semianrio nº2: 350€ (Estrés y sus bases Psico-neuro-endocrina-inmunológicas)
Seminario nº3: 400€ (Regeneración del tejido conjuntivo, readaptación a la actividad física y preparación en deportistas de élite - Estrategias nutricionales y de ejercicio físico en el mantenimiento de la masa muscular)
Seminario nº4: 350€ (Tratamiento de la patologías inflamatoria y dolor crónico)
Seminario nº5: 350€ (Terapia del Siglo XXI: La Micro-Inmunoterapia - Drenaje de Vacunas)
Seminario nº6: 350€ (Sistema nervioso vegetativo - Sistema nervioso vegetativo, terapia neural y regulación neurofuncional)
Seminario nº7: 400€ (Sistema gastrointestinal: Mucho más que un órgano digestivo)
Seminario nº8: 350€ (Antiaging)
Seminario nº9: 400€ (Diagnóstico e interpretación mediante Aminocidograma - Alimentar nuestro cerebro y la implicación de la alimentación en las enfermedades neuro–psiquiátricas)
Seminario nº10: 450€ (Medicina Ortomolecular en la diabetes, en patología cardiovascular y Patología Neurodegenerativa - Introducción a la Organoterapia y la Oligoterapia)
Seminario nº11: 450€ (Hormonas sexuales y tiroideas: Abordaje en la PNIE)
Seminario nº12: 350€ (Salud emocional)
Seminario nº13: 450€ (Micoterapia: Setas Medicinales - Patología Mitocondrial - La Importancia del Agua en la Salud - Contaminación Electromagnética. Geopatias)
Seminario nº14: 350€ (Oncología Integrativa - Conceptos del Yoga y la Meditación - Integración de conceptos y clausura)

Descuentos: *Los descuentos SI son acumulables*

3.060€ *- 10% descuento si sois un grupo de 4 alumnos juntos*
Desde 2.720€ *- hasta el 20% descuento usando tus puntos KZ que tengas acumulados. Este descuento también es aplicable en la opción de seminarios sueltos*
Formación Bonificada GRATUITA para el trabajador
Recupera el importe del curso bonificándolo por la Fundación Tripartita

Fundación Tripartita
PARA LA FORMACIÓN EN EL EMPLEO

PUEDES CONSULTAR TAMBIÉN TODA LA INFORMACIÓN EN LA WEB DE LA UNIVERSIDAD DE BARCELONA UB EN EL SIGUENTE LINK O CÓDIGO Qr

http://www.ub.edu/web/ub/ca/estudis/oferta_formativa/masters_propis/fitxa/P/201311521/index.html

DESCUENTO A TRAVÉS DEL PROGRAMA DE PUNTOS KZ

¿Qué es el programa de puntos KZ?

Es un sistema de recompensa que el centro de formación KenZen pone a vuestra disposición para que el precio de los cursos os salga más económicos. A través de este programa podéis conseguir hasta un 20 % de descuento del precio del curso.

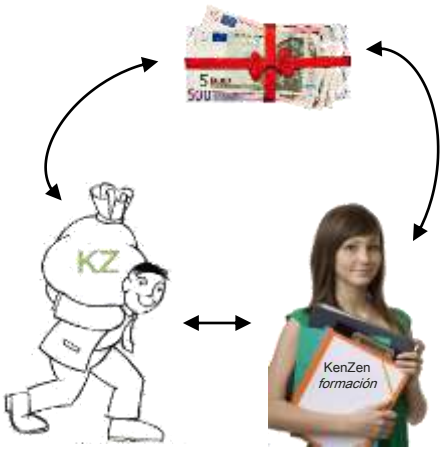

¿Cómo me puedo adherir al programa de puntos KZ?

No tienes que hacer nada, la adhesión es automática, y no representa ninguna cuota ni coste para ti estar en el programa.

¿Cómo sumo puntos KZ?

Cuando hayas pagado todo el importe del curso en el que te hayas matriculado obtendrás tantos puntos como el importe satisfecho. Por ejemplo, si un curso te cuesta 200 € acumularás 200 puntos.
Sumarás puntos en todos aquellos cursos en los que se indique expresamente.

¿Qué valor monetario tienen los puntos KZ?

Cada 20 puntos KZ equivalen a 1 €, por lo tanto si tienes 200 puntos puedes conseguir un descuento de 10 €.

¿Cómo saber cuantos puntos KZ tengo?

Calculando tu mismo el importe satisfecho a KenZen desde enero de 2013. Otra opción es consultándolo a nuestro departamento de administración.

¿Cómo canjeo los puntos KZ?

Una vez hayas escogido el curso que deseas realizar debes indicarlo en el formulario de inscripción, en el apartado que indica "Quiero canjear mis puntos". Automáticamente restaremos del importe del curso tu saldo de puntos y te comunicaremos vía e-mail el importe final a abonar.
Nota importante: Se podrán canjear puntos hasta un valor máximo del 50 % del importe total del curso.

¿Caducan los puntos KZ?

Si. Tienen una validez de 2 años naturales. Todos aquellos puntos adquiridos en un tiempo superior a 2 años serán borrados automáticamente y perderá toda opción a utilizarlos.

Somos un grupo de 4 alumnos y tenemos un descuento, ¿podemos también utilizar los puntos KZ para obtener mayor descuento?

Si. Te pondré un ejemplo, si un curso vale 100 € y tiene un descuento por grupo del 10 % el precio del curso te queda en 90€; por lo tanto puedes añadir un descuento de un máximo de 45 € (hasta un 50 % de descuento por puntos KZ en algunos cursos)

¿Puedo trasferir mis puntos o utilizar los puntos KZ de otro compañero?

No. Los puntos son exclusivamente de uso personal para realizar cursos de formación.

DESCUENTO A TRAVÉS DE LA FORMACIÓN BONIFICADA

Bonifícate el curso de la Seguridad Social y recupera todo o casi todo el importe del curso

Fundación Tripartita
PARA LA FORMACIÓN EN EL EMPLEO

Para gozar de la bonificación del curso deberá cumplir con los requisitos y seguir los pasos siguientes:

- **Requisito**: Ser trabajador asalariado y que cotices a la seguridad social en concepto de formación Profesional (excluidos Autónomos y Parados). Puedes verlo en tu nómina.
- **Requisito:** Disponer de crédito formativo.
- **Requisito:** Debe haber, como mínimo, dos empresas que soliciten la bonificación.

- **Paso 1: Rellena la ficha de bonificación por la Fundación Tripartita, a parte de la ficha de inscripción, que encontrarás directamente en la web del curso en** formulario de inscripción fundación tripartita
- **Paso 2: Firmar convenio. En cuanto dispongamos de dos empresas interesadas, te remitiremos a ti y al administrador de tu empresa el convenio. Debéis retornarlo firmado para darnos permiso para realizar la consulta de vuestro crédito formativo disponible.**
- **Paso 3: Consulta Crédito.** Filosofia KenZen S.L. realizará una consulta de su crédito formativo. Para un empresa de menos de 10 trabajadores el crédito es de **420€/año por empresa. A partir de 10 trabajadores es un crédito superior. En cuanto sepamos el crédito formativo te informaremos dey esperaremos vuestra confirmación escrita de que deseáis seguir adelante.**
- **Paso 4: Formalización plaza y pago factura. Os enviaremos la factura del curso que debéis abonar, como mínimo, 15 días antes de iniciar el curso para que la matrícula quede formalizada.**

La factura tendrá dos conceptos. Importe del curso + **80€ + IVA** de gestión administrativa en la factura. El IVA no podrá bonificarse por la fundación tripartita.

Ejemplo 1: Bonificación para 2014. Si el precio de la 1ª parte (ejercicio 2014) es de 1.200€, sois menos de 10 trabajadores y disponéis de los 420€ de crédito formativo, os podeis bonificar los 420€, con lo que el precio de la 1ª parte os quedaría en 780+(80€+IVA) una vez bonificado. En 2015 podemos bonificar otros 420€ con lo que de los 2.200€ restantes de la 2ª parte os quedarían en 1.780€+(80+IVA) una vez bonificado de la Seguridad Social.

*Ejemplo 2: Si el precio de la 1ª parte (ejercicio 2014) es de 1.200€, la plantilla de la empresa es de entre 10 y 49 trabajadores, y disponéis de crédito formativo, el importe máximo bonificable, según baremos de la Fundación Tripartita, es de **1.368,50€**. Por lo tanto la empresa **no deberá cofinanciar nada**. De los 2.200€ restantes de la 2ª parte, según baremos de la Fundación Tripartita, es de **7.230,80€**. Por lo tanto la empresa **no deberá cofinanciar nada**.*

En otros casos le sería calculado e informado del importe bonificable.

- **Paso 5: Descontar de la SS.** Una vez finalizado el curso le será enviado el título, que deberá devolver firmado, y la hoja de costes para que se lo pueda descontar de la Seguridad Social. **IMPORTANTE**: Debe descontarlo como máximo en la SS de diciembre del año en que realice el curso ya que de otro modo perderá la opción de bonificación

MUY IMPORTANTE:
Al ser un curso que se inicia en el ejercicio 2014 y finaliza en el ejercicio 2015, podemos utilizar el crédito formativo del año 2014 y del año 2015.

MATRICULA ABIERTA
HASTA EL 4 DE NOVIEMBRE DE 2014

COMO MATRICULARSE

1.- Cumplimentar Ficha inscripción que encontrarás en PsicoNeuroInmunoEndocrinologia (PNIE)
2.- Ingresar 700€ del curso al nº de cuenta de:
BBVA 0182-3247-28-0201672369 indicado la referencia: PNIE + NOMBRE Y APELLIDOS. En caso de apuntarte a un seminario se deberá abonar el 100% del importe e indicar en la transferencia SEMnºsem + Nombre y apellidos
El importe restante se deberá abonarse por transferencia del siguiente modo:

- Antes del inicio del curso el día 20 de noviembre de 2014: 500€
- Antes del inicio del 3er seminario el 16 de enero de 2015: 550€
- Antes del inicio del 5º seminario el 07 de marzo de 2015: 550€
- Antes del inicio del 7º seminario el 09 de mayo de 2015: 550€
- Antes del inicio del 9º seminario el 16 de enero de 2015: Importe restante (550€ si el precio del curso es de 3.400€)

3.- Enviar email a info@kenzensalut.com indicando datos de contacto
(nombre + resguardo del ingreso + fotocopia título o del carnet de colegiado).

En el caso de ser un grupo de 4 alumnos enviar en el mismo email los datos de todos los alumnos per a poder tener descuento del 10%.

CONDICIONES GENERALES

- En caso de no poder asistir al curso, se devolverá el 80% de la matrícula siempre que se avise con una antelación de 15 días antes del inicio del curso. De cualquier otra forma no se reembolsará ningún importe.
- Las plazas se otorgarán por riguroso orden de inscripción (plazas limitadas)
- No se considerará confirmada la plaza hasta que no se realice el pago del 50% de la matrícula.
- Los cursos no se confirman hasta llegar a un mínimo de alumnos. Declinamos cualquier responsabilidad sobre la compra de billetes, reservas de hotel...
- KENZEN se reserva el derecho de anular un curso, hasta 5 días antes del inicio, si no se llega a un mínimo de estudiantes. En este caso KENZEN devolverá íntegramente el importe abonado en concepto de Inscripción / Matrícula.
- KENZEN se reserva el derecho a modificar el programa y los requisitos de admisión.
- Durante los cursos se realizarán fotos y vídeos para su posterior uso corporativo en las redes sociales y la web de la empresa. En caso de no desear que tu imagen se utilizada por la empresa deberán enviar un correo electrónico a info@kenzensalut.com y especificarlo.

Accede al enlace web del curso a través del código QR

¿Cómo Llegar a KenZen Formación?

Desde los FGC *(8 minutos caminando)*

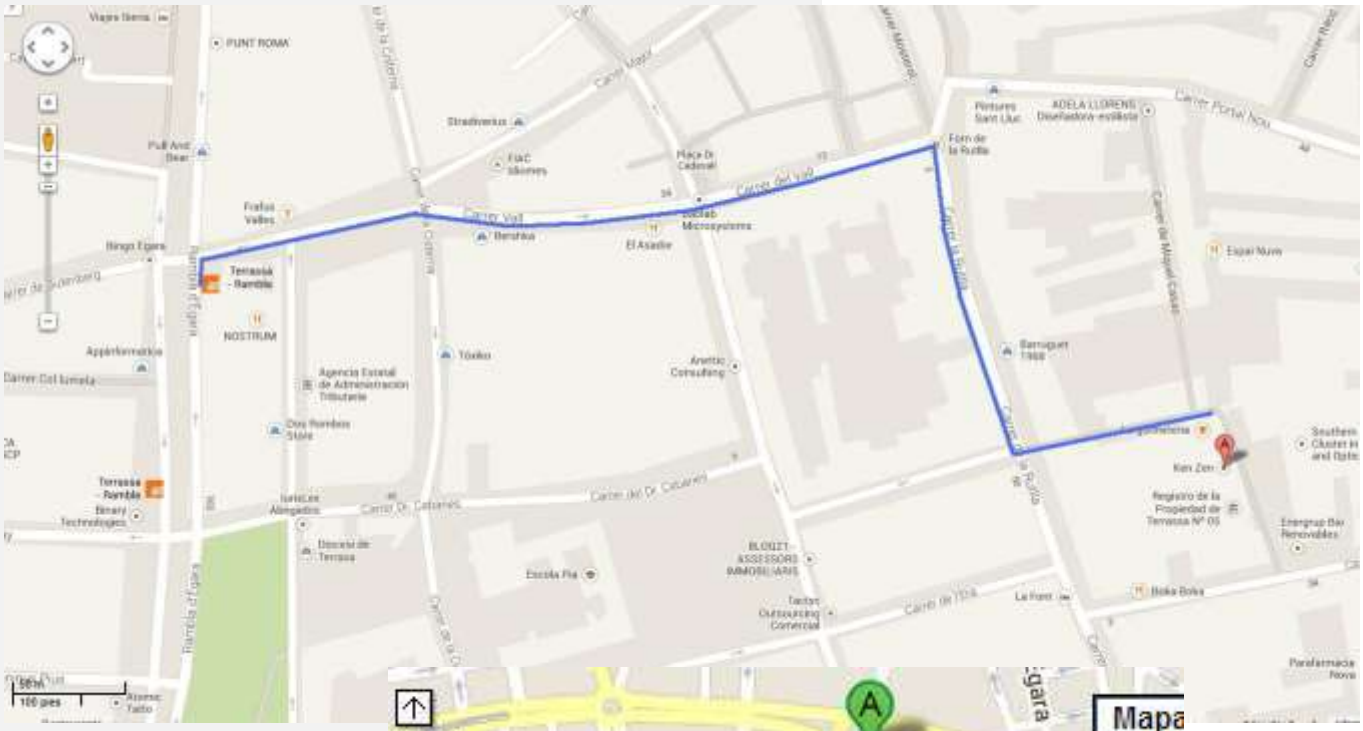

Desde la Renfe

(12 minutos caminando)

En Coche

Por C-58 desde Barcelona

- Toma la salida 21 hacia Terrassa/Centre ciutat 1,0 km
- Incorpórate a Rambleta del Pare Alegre 900 m
- En la rotonda, toma la primera salida en dirección Ctra. de Montcada 900 m
- Haz un cambio de sentido en Ctra. de Rubí 350 m
- Gira a la derecha hacia Carrer de Sant Francesc/Carrer Sant Francesc 240 m
- Toma la 3.ª a la derecha hacia Carrer de Sant Genís. 88 m

KenZen Formación está a la izquierda, e... edificio Naranja en el Centro del Passeig Vapor Gran en el Primer piso.

Al ser una calle peatonal, en algunos GPS no aparece y por lo tanto recomendamos introducir la dirección de <u>Carrer de Sant Genís (nº11).</u>

<u>Aparcamiento:</u> P

Hay la entrada del parking por el Carrer Sant Genis o también entrado por la calle Topete y girando a la derecha por la calle Sant Quirze y a la izquierda por Baldrich.

<u>Aparcamiento gratuito</u>:

girando a la derecha en el carrer Baldrich cruzando la carretera Montcada puedes encontrar aparcamiento gratuito en las calles alrededor.